



**T.C.**  
**OSMANİYE KORKUT ATA ÜNİVERSİTESİ**  
**İNSAN VE TOPLUM BİLİMLERİ FAKÜLTESİ BİNASI**  
**ACİL DURUM (TAHLİYE) PLANI**

**1- Amaç:** Acil durumlarda (yangın, deprem, sabotaj v.b.) binada bulunanların sağlıklı, güvenli ve mümkün olduğunca hızlı bir şekilde tahliyesinin sağlanarak, zararın en aza indirilebilmesi için yapılacak müdahale, koruma, arama-kurtarma ve ilk yardım iş ve işlemleri görevi verilen Acil Durum Ekip personelini belirlemek, görev, yetki ve sorumluluklarını tespit etmek, Acil Durum Ekip personeli arasında işbirliği ve koordinasyonu sağlamaktır.

**2- Kapsam:** Bu plan; Osmaniye Korkut Ata Üniversitesi İnsan ve Toplum Bilimleri Fakültesi Binasını kapsamaktadır.

**3- Dayanak:** 2007/12937 sayılı Bakanlar Kurulu Kararı ile yürürlüğe konulan Binaların Yangından Korunması Hakkında Yönetmelik ile Osmaniye Korkut Ata Üniversitesi Yangın Önleme ve Söndürme Yönergesi.

**4- Adresi:** Osmaniye Korkut Ata Üniversitesi İnsan ve Toplum Bilimleri Fakültesi binası Osmaniye Merkez ilçe Fakiuşağı Mahallesiindeki Karacaoğlan Merkez Yerleşkesinde bulunmaktadır.

**5- Bina Sorumluları :** Mezkûr mevzuata göre binadaki en üst amir/yönetici statüsündeki personeli kapsamaktadır. Bina sorumluları **Ek-1**'de belirtilmiştir.

**6- Binanın Kaç Katlı Olduğu:** Osmaniye Korkut Ata Üniversitesi İnsan ve Toplum Bilimleri Fakültesi Binası B+Z+2 katlıdır.

**7- Bina Tahliye Durumu ve Kaçış (Yangın) Merdiveni Olup Olmadığı:** Osmaniye Korkut Ata Üniversitesi İnsan ve Toplum Bilimleri Fakültesi Binasında Güney cephesinde toplam üç adet Kaçış (Yangın) Merdiveni vardır. Ayrıca; binanın güney ve batı iç kısmında ortak merdivenler ile yine binanın güney kısmında giriş-çıkışlar bulunmaktadır. Acil kaçış (Yangın) merdiveni kapıları ACİL DURUM' da kaçış amacıyla kullanılacaktır.

**8- Bina Acil Durum Ekipleri:** Söndürme, Kurtarma, Koruma ve İlk Yardım ekiplerinden oluşur. Bu ekipler sırasıyla;

**A-Söndürme Ekibi:** Binada çıkan yangına derhal müdahale ederek yangını söndürmeye çalışır, yangın yerinin alt, üst ve yanlarındaki odalarda gereken tertibatı alır, yangının genişlemesini önlemeye ve söndürmeye çalışırlar.

**B- Kurtarma Ekibi:** Acil durumda kurtarılması gereken önce canlıları kurtarırlar, daha sonra yangında ilk kurtarılacak evrak, dosya ve eşyaları kurtarırlar. Diğer Ekip personeline yardımcı olurlar.

**C- Koruma-Güvenlik Ekibi:** Acil durumda olabilecek muhtemel panik ve kargaşayı önlemeye çalışır. Olay yerine ilgisiz insanların girmesi engellenir. Binadan boşaltılan eşya ve evrakı güvenlik güçleri veya bina yetkililerinin göstereceği bir yerde muhafaza altına alır ve sonrasında ilgililere teslim ederler. Diğer Ekip personeline yardımcı olurlar.

**D- İlk Yardım Ekibi:** Acil durum sebebiyle yaralanan veya hastalananlar için ilk yardım hizmeti verirler. Duruma göre 112 Acil İlk Yardım Ambülansı çağrılır veya hastaneye sevkini sağlarlar. Acil İlk Yardım Ambülansı ile hastanelere gönderdikleri yaralı veya hastaları kayıt ederler. Diğer Ekip personeline yardımcı olurlar.

Acil durum ekiplerinin listesi **Yangın Talimatında** belirtilir. Binanın görülebilecek uygun yerlerine asılır. Acil durum ekiplerinin listesi **Ek-2'**de belirtilmiştir.

**9- Bina Yangın Güvenliği Sorumluları ve Tahliye Görevlileri:** Çalışma saatleri içinde görevli sayısına ve o birim yöneticisinin takdirine göre binanın her katı, bölümü veya tamamı için görevliler arasından yangın güvenliği sorumlusu seçilir. Sorumlu çalışma saatleri başlangıcından bitimine kadar sorumlu olduğu bölümde yangına karşı koruma önlemlerini kontrol etmek ve aldırarakla yükümlüdür.

Ayrıca; bina boşaltılırken yol gösterecek görevliler her kat için ayrı ayrı belirlenir. Bu kişiler bina boşaltılırken hem yol gösterecek, hem de buldukları kat boşaldıktan sonra odaları tek tek kontrol ederek katta kalan olup olmadığını, yangın olup olmadığını kontrol ederek en son bu kişiler binayı boşaltacaklardır. Binadaki mevcut elektrik, su, mutfaklarda ve çay ocaklarında, cafe, kantin v.b. yerlerde LPG tüplerinin vanalarını, doğalgaz gibi enerjileri kesmekten sorumlu personel belirtilecektir. Burada görevli personel yaptığı faaliyetlerle ilgili bina dışındaki güvenli bölgede Bina amirine/yöneticisine bilgi verirler.

Bina yangın güvenliği sorumlularına tahliye görevlisi görevi de verilebilir.

Bina yangın güvenliği sorumluları ile sorumluluk alanlarıyla ilgili bilgiler **Ek-3'**de belirtilmiştir.

**10- Acil Durum Toplanma Yeri:** Osmaniye Korkut Ata Üniversitesi İnsan ve Toplum Bilimleri Fakültesi Binasında bulunan her birim amiri kendi personelinin acil durum toplanma yerine geldiğini kontrol eder, durumu bina amiri/yöneticisine bildirirler. Olası acil durumlar sonrasında Bina tahliye edildikten (boşaltıldıktan) sonra tüm personel İnsan ve Toplum Bilimleri Fakültesi Binası Güney giriş kapısı karşısındaki boş alanda toplanacaktır.

**11- Acil Durumlarda Kaçış kapılarını ve önceliklerini belirleme:** Tahliye üst katlardan zemin katlara inilerek, bodrum katlardan zemin katlara çıkılarak aynı anda başlayacak şekilde planlanmış olup; dış çıkış kapılarına daha yakın mesafede bulunanlar, binayı ilk terk ederler. Buna göre;

a) Acil durum anında tüm katlarda tahliye işlemine başlanır.

b) Her kattaki ortak merdivenlere ve acil çıkış merdivenine yakın olan odalardan başlanarak sırası ile seri şekilde zaman kaybetmeden bina boşaltılacaktır.

**12- Mevcut Donatım:** a) Binamızdaki Yangın Söndürme malzeme, araç ve gereçleri **Ek-4'**de belirtilmiştir.

b) Araç, gereç ve malzemenin bakımı ve korunması Osmaniye Korkut Ata Üniversitesi Yangın Önleme ve Söndürme Yönergesinin madde-16(2) bendi hükümlerine göre yürütülmektedir.

**13-Binanın Vaziyet Planları:** a) İnsan ve Toplum Bilimleri Fakültesi Binası dış vaziyet planı; Binanın bulunduğu yer kuş bakışı olarak kroki şeklinde gösterilmiş olup, binanın çevresinden geçen yolların adları, yakın/bitişik binaların adlarını içeren (A4 kağıdı büyüklüğünde) dış vaziyet planı krokisi **Ek-5'**de belirtilmiştir.

b) İnsan ve Toplum Bilimleri Fakültesi Binası iç vaziyet (detay) planı; Binanın iç yerleşim durumu gösteren her kat için ayrı ayrı olmak kaydıyla çalışma odalarının, kaçış koridorlarının, ortak ve acil çıkış kapılarının, yangın önleme ve söndürme malzeme ve cihazlarının yerleri sembollerle gösterilmiştir. (A4 kağıdı büyüklüğünde) iç vaziyet krokileri (kat yerleşim planları) **Ek-6'**da belirtilmiştir.

**OSMANIYE KORKUT ATA ÜNİVERSİTESİ**  
**İNSAN VE TOPLUM FAKÜLTESİ BİNASI**  
**BİNA AMİRLERİ**

SIRA NO	ADI SOYADI	ÜNVANI	DAHİLİ İŞ TEL.	CEP TEL.	BİNADAKİ GÖREVİ
1	Prof. Dr. Ahmet DEMİRTAŞ	Dekan	3000		FEF Binası Bina Amiri
2	Dr. Taner TURAN	Dekan Yardımcısı	3078		Bina Amiri Yardımcısı
3	Serpil HİÇYILMAZ	Fakülte Sekreteri	3005		Bina Amiri Yardımcısı
4					

**OSMANIYE KORKUT ATA ÜNİVERSİTESİ**  
**İNSAN VE TOPLUM BİLİMLERİ FAKÜLTESİ BİNASI**  
**ACİL DURUM EKİPLERİ**

**1-SÖNDÜRME EKİP LİSTESİ:**

SIRA NO	ADI SOYADI	ÜNVANI	BİRİMİ	DAHİLİ TEL.	CEP TEL.	EKİPTEKİ GÖREVİ
1	Fatma ŞAHİN DARİGA	Şef	Personel İşleri	3007	0546 828 77 80	Söndürme Ekip Amiri
2	Kenan YALDIZ	Tekniker	Dekanlık	3062	0507 411 6674	Söndürme Ekip Amir Y.
3	Ayşe Vildan ÇENET	Tekniker	Bölümü	3012	0553 482 99 62	Söndürme Ekip Amir Y.

**2-KURTARMA EKİP LİSTESİ:**

SIRA NO	ADI SOYADI	ÜNVANI	BİRİMİ	DAHİLİ TEL.	CEP TEL.	EKİPTEKİ GÖREVİ
1	Yusuf BALI	Bilgisayar İşletmeni	Dekanlık	3002	0505 611 03 99	Kurtarma Ekip Amiri
2	Fikret KÖKSAL	Bilgisayar İşletmeni	Türk Dili ve Edebiyat Bölüm Sekreteri	3056	0542 496 11 42	Kurtarma Ekip Amir Y.
3	Funda OKUYUCU	Bilgisayar İşletmeni	Personel İşleri	3040	005063436225	Kurtarma Ekip Amir Y.

**3-KORUMA GÜVENLİK EKİP LİSTESİ:**

SIRA NO	ADI SOYADI	ÜNVANI	BİRİMİ	DAHİLİ TEL.	CEP TEL.	EKİPTEKİ GÖREVİ
1	Uğur PEKER	Bilgisayar İşletmeni	Mali İşler	3008	0538 822 01 25	Kor.Güv. Ekip Amiri
2	Ayşe Vildan ÇENET	Bilgisayar İşletmeni	Personel İşleri	3013	05415638083	Kor.Güv. Ekip Amir Y.
3	İpek OKTAY	ŞEF	Personel İşleri	3014	05493225601	Kor.Güv. Ekip Amir Y.

**4-İLK YARDIM EKİP LİSTESİ:**

SIRA NO	ADI SOYADI	ÜNVANI	BİRİMİ	DAHİLİ TEL.	CEP TEL.	EKİPTEKİ GÖREVİ
1	Dr. Öğr. Üyesi Murat DOĞAN	Dekan Yardımcısı	Türk Dili ve Edebiyatı Bölümü		05377273230	İlkyardım Ekip Amiri
2	Yusuf Buğra ÇELİK	Bilgisayar İşletmeni	Personel İşleri	3009	05324977414	İlkyardım Ekip Amir Y.
3	Turan YÜCEL	Hizmetli	Kat sorumlusu	3008	05389614880	İlkyardım Ekip Amir Y.

**OSMANIYE KORKUT ATA ÜNİVERSİTESİ**  
**İNSAN VE TOPLUM BİLİMLERİ FAKÜLTESİ BİNASI**  
**BİNA YANGIN GÜVENLİĞİ SORUMLULARI İLE TAHLİYEDE (ACİL DURUMDA) GÖREVLİ PERSONEL LİSTESİ**

SIRA NO	ADI SOYADI	ÜNVANI	ÇALIŞTIĞI BİRİMİ	DAHİLİ TEL.	CEP TEL.	YANGIN GÜVENLİĞİ GÖREV YERİ (her kat için ayrı alınmışsa ilgili kat belirtilir)	TAHLİYEDEKİ (ACİL DURUMDA) GÖREVİ
1	Uğur PEKER	Bilgisayar İşletmeni	Mali İşler	3008	0538 822 01 25	B. Kat Sorumlusu	----
2	Fikret KÖKSAL	Bilgisayar İşletmeni	Türk Dili ve Edebiyatı Bölüm Sekreteri	3056	0542 496 11 42	Z. Kat Sorumlusu	----
3	FATMA ŞAHİN DARİGA	Bilgisayar İşletmeni	İngiliz Dili ve Edebiyatı Bölüm Sek.	3006	05066822509	1. Kat Sorumlusu	----
4	Turan YÜCEL	Hizmetli	Kat sorumlusu	3008	05389614880	İlk Yardım Ekip Amir Y.	Turan YÜCEL
5	YUSUF BALI	Bilgisayar İşletmeni	Dekanlık	3062	0505 611 03 99	----	Su Sorumlusu
6	Ali ÇİFÇİ	Tekniker	Personel İşleri	3012	05434704648	----	Elektrik Sorumlusu (Kesmekten Sorumlu)
7	Kenan YALDIZ	Tekniker	Dekanlık		0507 411 66 74	----	Doğalgaz Sorumlusu (Kesmekten Sorumlu)

**OSMANİYE KORKUT ATA ÜNİVERSİTESİ**  
**İNSAN VE TOPLUM BİLİMLERİ FAKÜLTESİ BİNASI**  
**YANGIN MÜDAHALE VE SÖNDÜRME ARAÇ-GEREÇ LİSTESİ**

YANGIN MALZEMESİNİN			
SIRA NO	CİNSİ	MİKTARI	BULUNDUĞU YER
1	6 kg ABC Tipi Yangın Söndürme Cihazı ve Yangın Dolabı - Hortumu	2	D1 ZEMİN KAT
2	6 kg ABC Tipi Yangın Söndürme Cihazı ve Yangın Dolabı - Hortumu	2	D1 1 .KAT
3	6 kg ABC Tipi Yangın Söndürme Cihazı ve Yangın Dolabı - Hortumu	2	D1 2. KAT
4	6 kg ABC Tipi Yangın Söndürme Cihazı ve Yangın Dolabı - Hortumu	2	D2 BODRUM KAT
5	6 kg ABC Tipi Yangın Söndürme Cihazı ve Yangın Dolabı - Hortumu	2	D2 ZEMİN KAT
6	6 kg ABC Tipi Yangın Söndürme Cihazı ve Yangın Dolabı - Hortumu	2	D2 1. KAT
7	6 kg ABC Tipi Yangın Söndürme Cihazı ve Yangın Dolabı - Hortumu	2	D2 2.KAT
8	6 kg ABC Tipi Yangın Söndürme Cihazı ve Yangın Dolabı - Hortumu	2	D3 BODRUM KAT
9	6 kg ABC Tipi Yangın Söndürme Cihazı ve Yangın Dolabı - Hortumu	2	D3 ZEMİN KAT
10	6 kg ABC Tipi Yangın Söndürme Cihazı ve Yangın Dolabı - Hortumu	2	D3 1. KAT
11	6 kg ABC Tipi Yangın Söndürme Cihazı ve Yangın Dolabı - Hortumu	2	D3 2.KAT
12	6 kg ABC Tipi Yangın Söndürme Cihazı ve Yangın Dolabı - Hortumu	2	SINIFLAR DZ. BODRUM
13	6 kg ABC Tipi Yangın Söndürme Cihazı ve Yangın Dolabı - Hortumu	3	SINIFLAR DZ ZEMİN
14	6 kg ABC Tipi Yangın Söndürme Cihazı ve Yangın Dolabı - Hortumu	3	SINIFLAR DZ 1.KAT
15	6 kg ABC Tipi Yangın Söndürme Cihazı ve Yangın Dolabı - Hortumu	3	SINIFLAR DZ.2 KAT
16	5 kg ABC Tipi Yangın Söndürme Cihazı	1	KİMYA LABOTATUVARI D3-Z05

17	6 kg ABC Tipi Yangın Söndürme Cihazı	2	KİMYA LABOTATUVARI D3-Z04
18	6 kg ABC Tipi Yangın Söndürme Cihazı	2	KİMYA MALZEMEME DEPOSU D2-B09

**OSMANIYE KORKUT ATA ÜNİVERSİTESİ İNSAN VE TOPLUM BİLİMLERİ FAKÜLTESİ BİNASI DIŞ VAZİYET PLANI  
EK-5**

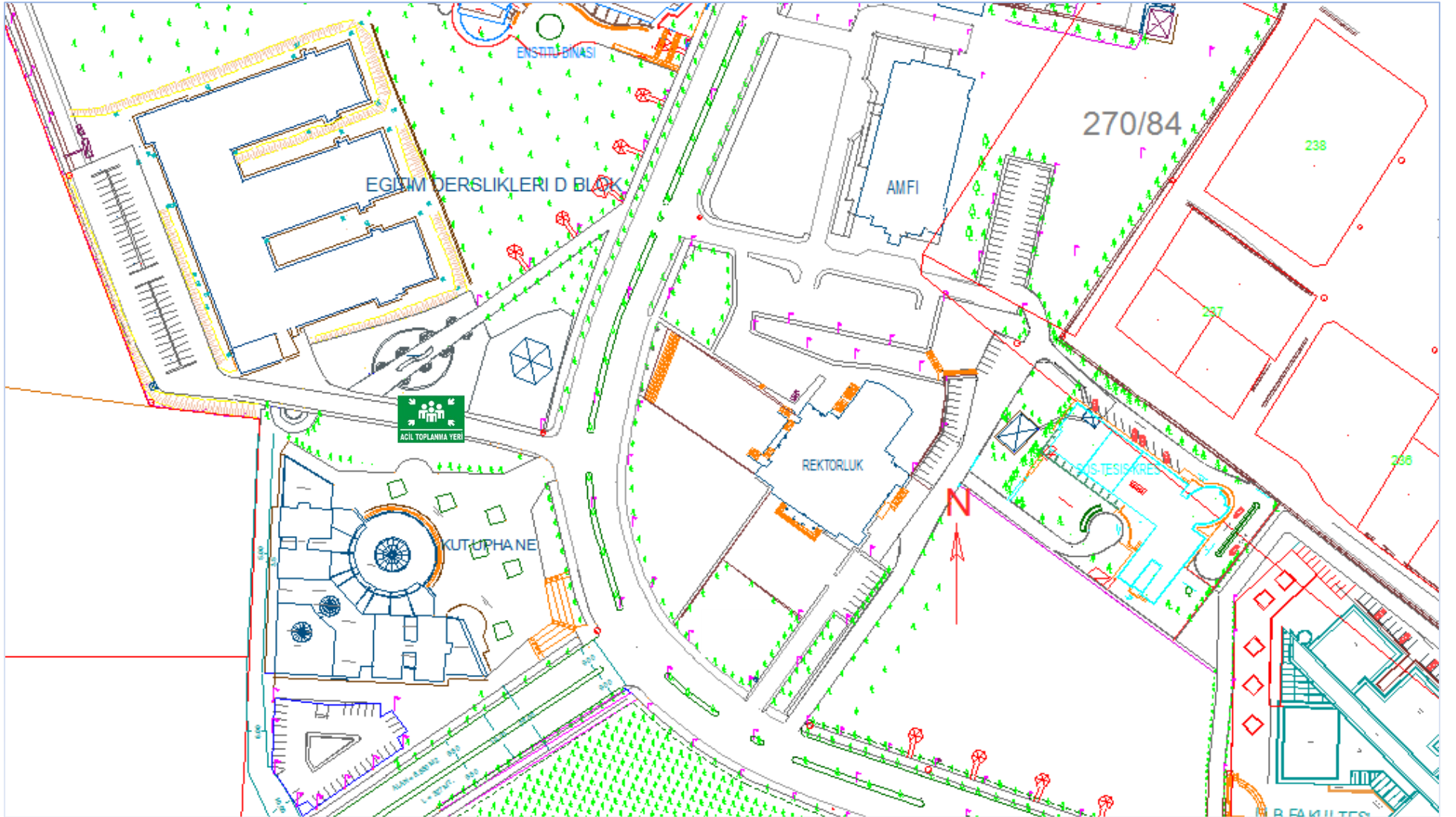

## EK-6

# OSMANIYE KORKUT ATA ÜNİVERSİTESİ İNSAN VE TOPLUM BİLİMLERİ FAKÜLTESİ (D BLOK) İÇ VAZİYET PLANI

### BODRUM KAT

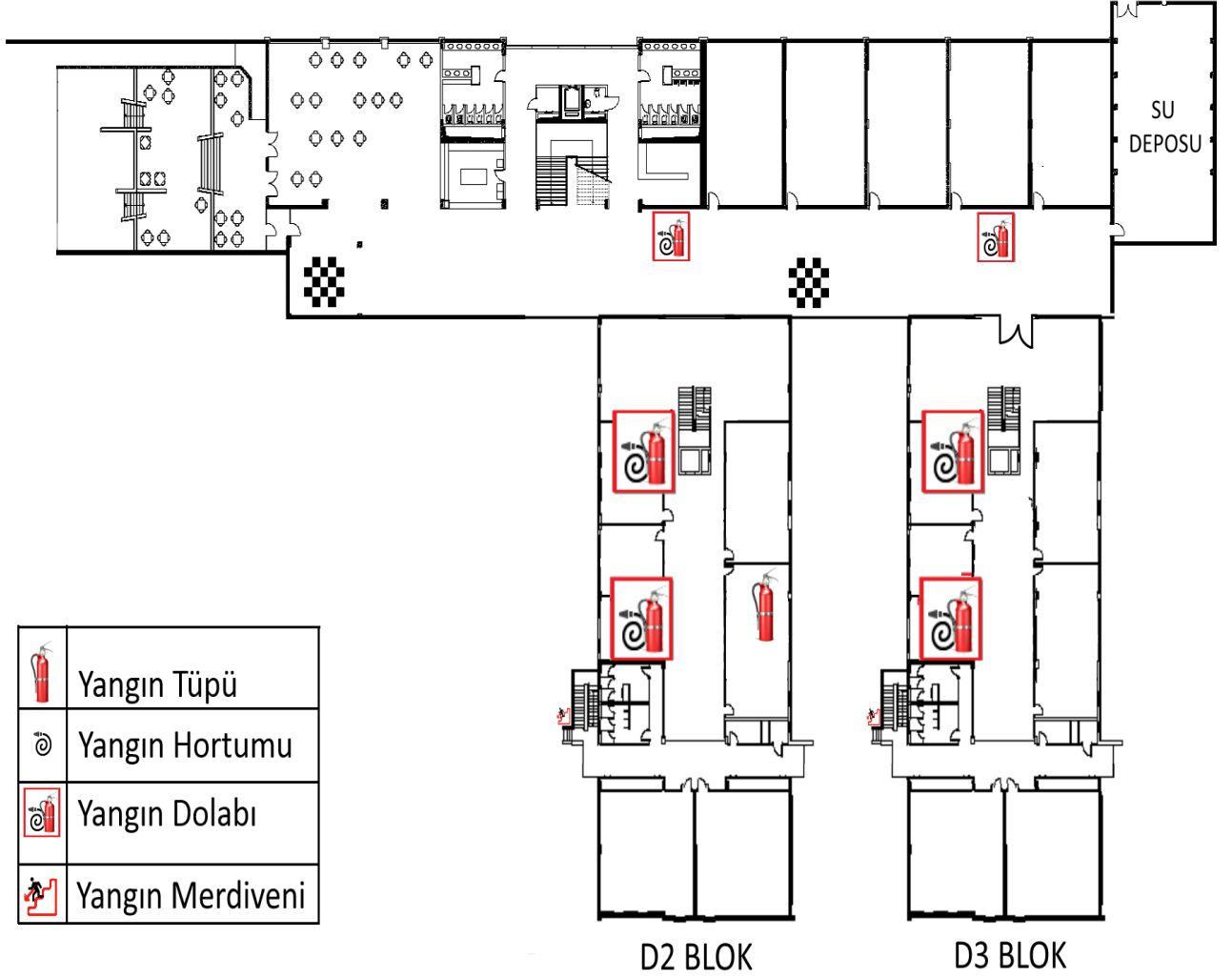

OSMANIYE KORKUT ATA ÜNİVERSİTESİ  
İNSAN VE TOPLUM BİLİMLERİ FAKÜLTESİ (D BLOK) İÇ VAZİYET PLANI

## ZEMİN KAT

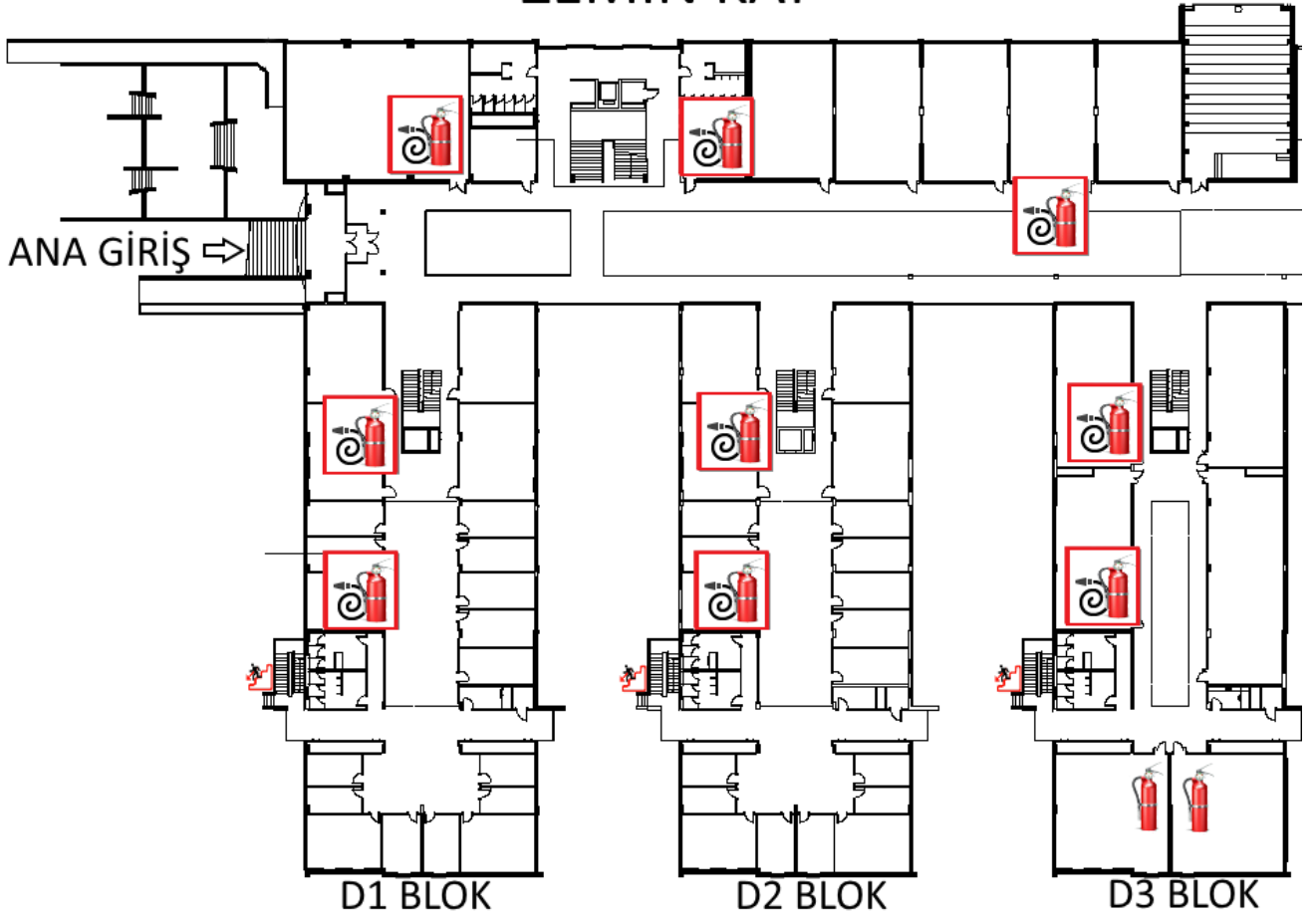

	Yangın Tüpü
	Yangın Hortumu
	Yangın Dolabı
	Yangın Merdiveni

OSMANIYE KORKUT ATA ÜNİVERSİTESİ  
İNSAN VE TOPLUM BİLİMLERİ FAKÜLTESİ (D BLOK) İÇ VAZİYET PLANI

## 1. KAT

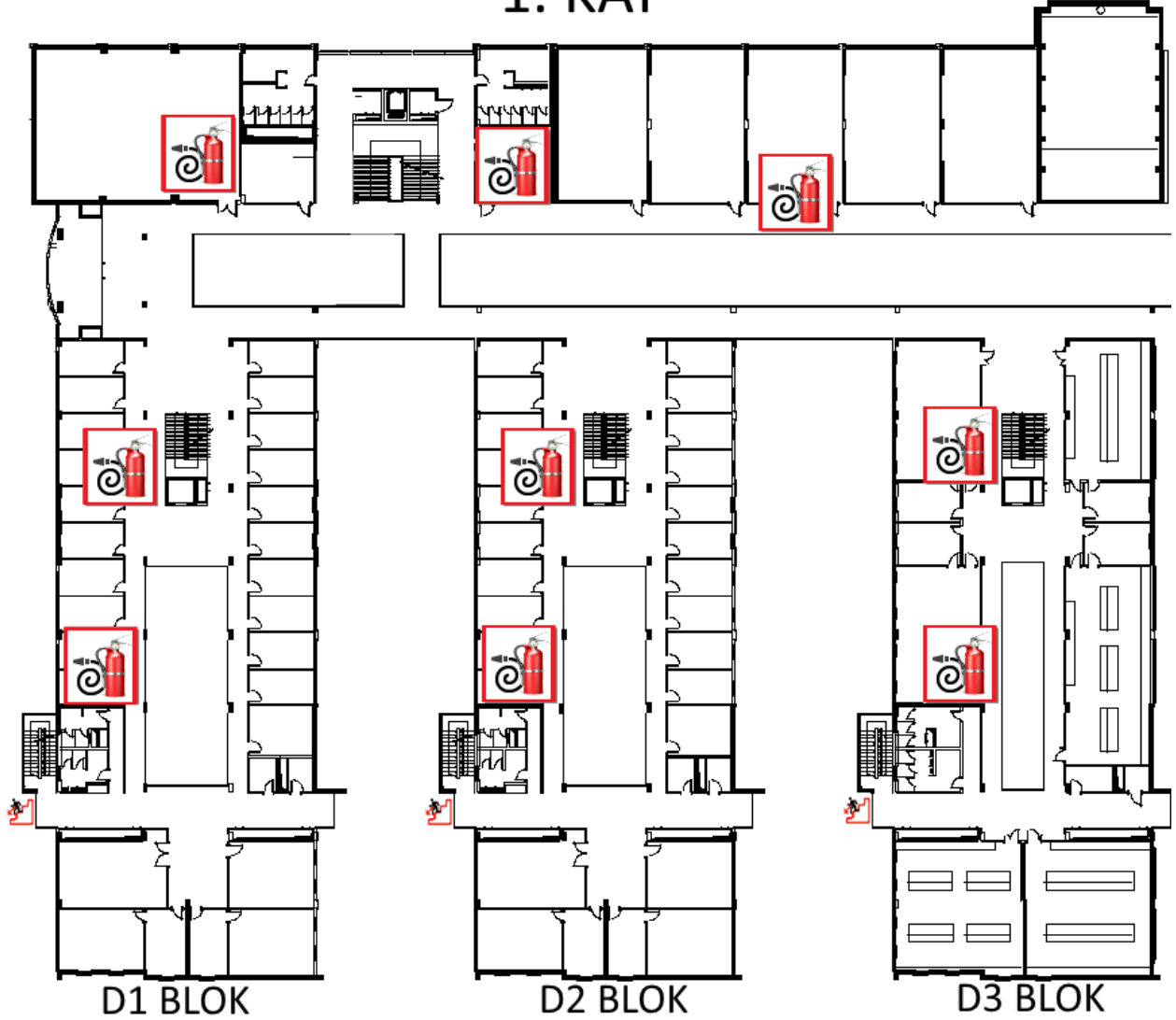

	Yangın Tüpü
	Yangın Hortumu
	Yangın Dolabı
	Yangın Merdiveni

OSMANIYE KORKUT ATA ÜNİVERSİTESİ  
İNSAN VE TOPLUM BİLİMLERİ FAKÜLTESİ (D BLOK) İÇ VAZİYET PLANI

## 2. KAT



	Yangın Tüpü
	Yangın Hortumu
	Yangın Dolabı
	Yangın Merdiveni