



T.C.

**Osmaniye Korkut Ata Üniversitesi**

**2021**

**Yılı Performans  
Programı**



**Strateji Geliştirme Daire Başkanlığı**

## İÇİNDEKİLER

|  |           |
|--|-----------|
| <b>SUNUŞ</b> .....                                       | <b>1</b>  |
| <b>1. GENEL BİLGİLER</b> .....                           | <b>2</b>  |
| <i>1.1. YASAL YÜKÜMLÜLÜKLER VE MEVZUAT ANALİZİ</i> ..... | <i>2</i>  |
| <i>1.2. İDAREYE İLİŞKİN BİLGİLER</i> .....               | <i>3</i>  |
| <b>2. PERFORMANS BİLGİLERİ</b> .....                     | <b>9</b>  |
| <i>2.1. TEMEL POLİTİKA VE ÖNCELİKLER</i> .....           | <i>9</i>  |
| <i>2.1.1. TEMEL POLİTİKALAR</i> .....                    | <i>9</i>  |
| <i>2.1.2. ÖNCELİKLER</i> .....                           | <i>10</i> |
| <i>2.2. MİSYON, VİZYON VE TEMEL DEĞERLERİMİZ</i> .....   | <i>10</i> |
| <i>2.2.1. MİSYON</i> .....                               | <i>10</i> |
| <i>2.2.2. VİZYON</i> .....                               | <i>10</i> |
| <b>3. STRATEJİK AMAÇ VE HEDEFLERİMİZ</b> .....           | <b>12</b> |

## TABLolar LİSTESİ

|  |          |
|--|----------|
| <u>Tablo 1: Gerçekleşen ve Tahmini Akademik ve İdari Personel Sayıları</u> ..... | <u>3</u> |
| <u>Tablo 2: 2020 Yılı Fiziki Kapalı Alanlar</u> .....                            | <u>4</u> |
| <u>Tablo 3: Öğrenci Sayıları</u> .....   | <u>6</u> |
| <u>Tablo 4: Çok Yıllı Öğrenci Sayıları</u> .....                                 | <u>7</u> |

## SUNUŞ

Osmaniye Korkut Ata Üniversitesi 2007 yılında kurulmuş, kısa sürede öğrencilerin ve akademisyenlerin çağdaş ortamlarda eğitim-öğretim faaliyetlerini sürdürebilecekleri modern mekânlar hazırlayarak, gelecek için umut vaat eden bir üniversite olmuştur.

Osmaniye Korkut Ata Üniversitesi, bilgi üretme, aktarma, teknolojiye dönüştürme, beceri kazandırma, ufku açma işlevinin yanı sıra, aydınlık ve özgürlük merkezi olma, hoşgörü ile birlikte yaşama, demokrasi kültürüne katkı sunan bir bilim yuvası olma doğrultusunda hedeflerine hızlı adımlarla ilerlemektedir.

Osmaniye Korkut Ata Üniversitesi, hızla değişmekte olan yükseköğretim dünyasında konumunu güçlendirmesi için Türkiye ve dünyadaki gelişmeleri yakından takip ederek yeni fakülteler, yüksekokullar, bölümler ve programlar açmaktadır.

Üniversitemizin kullanımına tahsis edilen kamu kaynaklarının etkin ve verimli bir şekilde kullanılması sağlanırken, bölgenin sorunlarını giderecek çalışmalar-araştırmalar yaparak, bilgiyi reel alanda uygulayan öğrenciler yetiştirerek, kendi gelişiminin yanı sıra bölgenin de refah ve huzuruna katkıda bulunan bir kurum olma yolunda emin adımlarla ilerlemeye devam edecektir.

Osmaniye Korkut Ata Üniversitesi 2021 Yılı Performans Programı; 5018 sayılı Kanunun 9'uncu maddesi ile Cumhurbaşkanlığı makamının 07/08/2019 tarihli ve 67 sayılı oluru ile idareler, 2020 yılından itibaren performans programlarını program bütçe esaslarına göre hazırlayacaklar hükmüne istinaden, Performans Programı Hakkında Yönetmelik” ile “Merkezi Yönetim Kapsamındaki Kamu İdarelerinin Performans Programlarının Program Bütçe Esaslarına Uygun Şekilde Hazırlanması Hakkında Usul ve Esaslar” kapsamında “Performans Programı Hazırlama Rehberine” uygun olarak, Üniversitemizin orta ve uzun vadeli amaçlarını ve bu amaçlar doğrultusunda belirlenmiş hedeflerini, bu hedeflere ulaşmak için tanımlanmış performans göstergelerini ve yürütülecek faaliyetlerin maliyetlerini içerecek şekilde hazırlanmıştır.

Osmaniye Korkut Ata Üniversitesi, 2021 Yılı Performans Programında mezunlarımızın istihdam olanaklarının artırılmasını destekleyecek, akademisyenlerimizin bilimsel çalışmalarını teşvik edecek, yerel/bölgesel/ulusal/uluslararası işbirliklerinin geliştirilmesi ile öğrenci ve öğretim elemanı hareketliliğinin artırılması sağlayacak faaliyetler planlanmıştır.

Üniversitemizin 2021 Yılı Performans Programını kamuoyunun bilgilerine sunar, hazırlanmasında görev ve sorumluluk yüklenenlere teşekkür ederim.



Prof. Dr. Murat TÜRK  
Rektör

## 1. GENEL BİLGİLER

### 1.1. YASAL YÜKÜMLÜLÜKLER VE MEVZUAT ANALİZİ

Yükseköğretim, T.C. Anayasası'nın 130. ve 131. maddeleri ile 2547 sayılı Yükseköğretim Kanunu'nun 3. maddesinin (c) ve (d) bentleri ile 12. maddesinde belirlenmiştir. 2547 sayılı Yükseköğretim Kanununda öngörülen üniversite birimlerinin akademik yönden teşkilatlanması, işleyiş, görev, yetki ve sorumluluklarıyla, ilgili alt birimlerin üst birimlerle olan ilişkilerini düzenlemesi 18.02.1982 tarihinde yayımlanan Üniversitelerde Akademik Teşkilât Yönetmeliği'ne göre belirlenmiştir.

Anayasa'nın 130. maddesinde; "Çağdaş eğitim-öğretim esaslarına dayanan bir düzen içinde milletin ve ülkenin ihtiyaçlarına uygun insan gücü yetiştirmek amacı ile ortaöğretime dayalı çeşitli düzeylerde eğitim-öğretim, bilimsel araştırma, yayım ve danışmanlık yapmak, ülkeye ve insanlığa hizmet etmek üzere çeşitli birimlerden oluşan kamu tüzel kişiliğine ve bilimsel özerkliğe sahip üniversiteler devlet tarafından kanunla kurulur. Kanunda gösterilen usul ve esaslara göre, kazanç amacına yönelik olmamak şartı ile vakıflar tarafından, devletin gözetim ve denetimine tâbi yükseköğretim kurumları kurulabilir" denilmektedir.

2547 sayılı Yükseköğretim Kanunu'nun 3. maddesinin (c) ve (d) fıkraları;

**Yükseköğretim Kurumları:** Üniversiteler ile yüksek teknoloji enstitüleri ve bunların bünyesinde yer alan fakülteler, enstitüler, yüksekokullar, konservatuvarlar, araştırma ve uygulama merkezleri ile bir üniversite veya ileri teknoloji enstitüsüne bağlı olmaksızın ve kazanç amacına yönelik olmamak şartı ile vakıflar tarafından kurulan meslek yüksekokullarıdır.

**Yüksek Teknoloji Enstitüsü:** Özellikle teknoloji alanlarında yüksek düzeyde araştırma, eğitim-öğretim, üretim, yayım ve danışmanlık yapan, kamu tüzel kişiliğine ve bilimsel özerkliğe sahip bir yükseköğretim kurumudur.

**Üniversite:** Bilimsel özerkliğe ve kamu tüzel kişiliğine sahip yüksek düzeyde eğitim-öğretim, bilimsel araştırma, yayım ve danışmanlık yapan; fakülte, enstitü, yüksekokul ve benzeri kuruluş ve birimlerden oluşan bir yükseköğretim kurumudur.

**Üniversitenin Görevleri:** 2547 sayılı Yükseköğretim Kanunu'nun 12. maddesi uyarınca; kanundaki amaç ve ana ilkelere uygun olarak yükseköğretim kurumlarının görevleri;

- Çağdaş uygarlık ve eğitim-öğretim esaslarına dayanan bir düzen içinde, toplumun ihtiyaçları ve kalkınma planları ilke ve hedeflerine uygun ve ortaöğretime dayalı çeşitli düzeylerde eğitim-öğretim, bilimsel araştırma, yayım ve danışmanlık yapmak,
- Kendi ihtisas gücü ve maddi kaynaklarını rasyonel, verimli ve ekonomik şekilde kullanarak, milli eğitim politikası ve kalkınma planları ilke ve hedefleri ile Yükseköğretim Kurulu tarafından yapılan plan ve programlar doğrultusunda, ülkenin ihtiyacı olan dallarda ve sayıda insan gücü yetiştirmek,
- Türk toplumunun yaşam düzeyini yükseltici ve kamuoyunu aydınlatıcı bilim verilerini söz, yazı ve diğer araçlarla yaymak, örgün, yaygın, sürekli ve açık eğitim yoluyla toplumun özellikle sanayileşme ve tarımda modernleşme alanlarında eğitilmesini sağlamak,
- Ülkenin bilimsel, kültürel, sosyal ve ekonomik yönlerden ilerlemesini ve gelişmesini ilgilendiren sorunlarını, diğer kuruluşlarla işbirliği yaparak, kamu kuruluşlarına önerilerde bulunmak suretiyle öğretim ve araştırma konusu yapmak, sonuçlarını toplumun yararına sunmak ve kamu kuruluşlarıncı istenecek inceleme ve araştırmaları sonuçlandırarak düşüncelerini ve önerilerini bildirmek,
- Eğitim-öğretim seferberliği içinde, örgün, yaygın, sürekli ve açık eğitim hizmetini üstlenen kurumlara katkıda bulunacak önlemleri almak,
- Yörelerindeki tarım ve sanayinin gelişmesine ve ihtiyaçlarına uygun meslek elemanlarının yetişmesine ve bilgilerinin gelişmesine katkıda bulunmak, sanayi, tarım ve sağlık hizmetleri ile diğer hizmetlerde modernleşmeyi, üretimde artışı sağlayacak çalışma ve programlar yapmak, uygulamak ve yapılanlara katılmak, bununla ilgili kurumlarla işbirliği yapmak ve çevre sorunlarına çözüm getirici önerilerde

bulunmak, eğitim teknolojisini üretmek, geliştirmek, kullanmak, yaygınlaştırmak,

- Yükseköğretimin uygulamalı yapılmasına ait eğitim-öğretim esaslarını geliştirmek, döner sermaye işletmelerini kurmak, verimli çalıştırmak ve bu faaliyetlerin geliştirilmesine ilişkin gerekli düzenlemeleri yapmak olarak belirlenmiştir.

Yükseköğretim kurumları olarak amacımız; yüksek düzeyde bilimsel çalışma ve araştırma yapmak, bilgi ve teknolojiyi üretmek, bilim verilerini yaymak, ulusal alanda gelişme ve kalkınmaya destek olmak, yurtiçi ve yurtdışı kurumlarla işbirliği yapmak suretiyle bilim dünyasının seçkin bir üyesi haline gelmek, evrensel ve çağdaş gelişmeye katkıda bulunmaktır.

## 1.2. İDAREYE İLİŞKİN BİLGİLER

Ülkelerarası rekabetin yaşandığı çağımızda bilgi temelli ekonomilerin gelişmiş ülkeler kategorisinde yer alabildiği aşikârdır. Bilgi temelli ekonominin en önemli unsuru şüphesiz iyi yetişmiş, modern, çağın gerektirdiği bilgi ve donanma sahip insan kaynağıdır. Üniversiteler, hem bu tür insan kaynağına sahip hem de bu nitelikte insan yetiştiren kurumlar olarak, bu yarışta önemli bir role sahiptir. Son yıllarda ülkemizde kurulan yeni üniversiteler ile ülkemizin bilgi üretme potansiyelinin artırılması hedeflenmiştir. Bu çerçevede 29 Mayıs 2007 tarihli Resmi Gazete’de yayımlanan 5662 sayılı Kanununun Ek 84. maddesi ile Osmaniye Korkut Ata Üniversitesi kurulmuştur. Osmaniye Korkut Ata Üniversitesi kuruluşundan itibaren hem fiziki, hem akademik ve idari yapılanmasını sağlanan bütçe olanaklarıyla gerçekleştirirken benimsediği ilkelerle, şehriyle, bölgesiyle, ülkesiyle bütünleşme gayreti içinde olup, gelişimine devam etmektedir.

Osmaniye Korkut Ata Üniversitesi’nin Akademik Birimleri; Fen-Edebiyat Fakültesi, İktisadi ve İdari Bilimler Fakültesi, İlahiyat Fakültesi, Kadirli Sosyal ve Beşeri Bilimler Fakültesi, Mimarlık, Tasarım ve Güzel Sanatlar Fakültesi Sağlık Bilimleri Fakültesi ve Mühendislik Fakültesi olmak üzere 7 adet fakülte, Bahçe MYO, Düziçi MYO, Kadirli MYO, Osmaniye MYO ve Sağlık Hizmetleri MYO olmak üzere 5 adet meslek yüksekokulu, Beden Eğitimi ve Spor Yüksekokulu, Kadirli Uygulamalı Bilimler Yüksekokulu ve Yabancı Diller Yüksekokulu olmak üzere 3 adet yüksekokul ile Sosyal Bilimler Enstitüsü ve Fen Bilimleri Enstitüsü olmak üzere 2 adet enstitüden oluşmaktadır.

Rektörlüğe bağlı birimler; İç Denetim Birimi, Dış İlişkiler Birimi, Kalite Geliştirme Birimi, Basın Halkla İlişkiler Birimi, Bilimsel Araştırma Projeleri Birimi (BAP), Osmaniye Korkut Ata Üniversitesi 9 Adet Uygulama ve Araştırma Merkezi, Osmaniye Korkut Ata Üniversitesi Toprak, Bitki ve Sulama Suyu Analiz Laboratuvarı (OKÜTAL) ve Osmaniye Korkut Ata Üniversitesi Gıda Laboratuvarı (OKÜGIDA) olarak hizmet vermektedir.

Rektörlüğümüzün idari teşkilatı ise; Genel Sekreterlik Birimi, 8 Daire Başkanlığı, Hukuk Müşavirliği ve Döner Sermaye İşletmesi ile hizmetlerine devam etmektedir.

Üniversitemizde halen 532 akademik personel, 350 idari personel ile 198 sürekli işçi bulunmaktadır. Üniversitemizin çok yıllık bütçe dönemlerinde ulaşılacağı tahmini akademik ve idari personel sayıları Tablo 1’de gösterilmiştir.

**Tablo 1: Gerçekleşen ve Tahmini Akademik ve İdari Personel Sayıları**

| Personel Tipi     | Gerçekleşen |      |      |      | Tahmini |      |
|-------------------|-------------|------|------|------|---------|------|
|                   | 2018        | 2019 | 2020 | 2021 | 2022    | 2023 |
| Akademik Personel | 450         | 496  | 536  | 532  | 600     | 650  |
| İdari Personel    | 341         | 341  | 447  | 350  | 357     | 362  |
| Sürekli İşçi      | 188         | 187  | 198  | 198  | 198     | 198  |

OKÜ 574.613,78 m<sup>2</sup>'si Maliye Hazinesi, 264.905,36 m<sup>2</sup>'si tapulu ve 4.425,00 m<sup>2</sup>'si diğer olmak üzere, toplam 843.944,14 m<sup>2</sup> taşınmaz alana sahiptir. OKÜ Karacaoğlan Yerleşkesi, Bahçe, Düziçi, Kadırlı Meslek Yüksekokulu Yerleşkesi, Kadırlı Uygulamalı Bilimler Yüksekokulu Yerleşkesi olmak üzere toplam 5 yerleşkede eğitim öğretim hizmeti sunmaktadır. Spor hizmet alanları; Kadırlı, Bahçe ve Düziçi Meslek Yüksekokulları ile Merkez Yerleşkede, futbol, basketbol, voleybol sahası kay-kay pisti, yürüyüş yolu ve tenis kortlarından oluşan toplam on iki adet açık spor alanı bulunmaktadır. Açık spor alanları toplamı 21.800,00 m<sup>2</sup>'dir.

2020 yılı itibarıyla OKÜ'nün sahip olduğu fiziki kapalı alanlar hakkındaki bilgi Tablo 2'de detaylı bir şekilde verilmiştir.

**Tablo 2: 2020 Yılı Fiziki Kapalı Alanlar**

| Rektörlük,<br>Fakülte, Enstitü,<br>MYO ve Tüm<br>Birimler | 2020 YILI SONU FİZİKİ KAPALI ALANLAR (m <sup>2</sup> ) |       |       |       |                 |                |               |               |                |               |               |               |               |      |              |
|---|--|-------|-------|-------|-----------------|----------------|---------------|---------------|----------------|---------------|---------------|---------------|---------------|------|--------------|
|   | İdari Alanlar  |       |       |       | Eğitim Alanları |                |               |               | Sosyal Alanlar |               |               |               | Spor Alanları |      |              |
|   | İdari Binalar  | Diğer | Diğer | Diğer | Okul Binaları   | Laboratuvarlar | Okul Binaları | Okul Binaları | Okul Binaları  | Okul Binaları | Okul Binaları | Okul Binaları | Okul Binaları |      |              |
| <b>REKTÖRLÜK</b>  |  |       |       |       |                 |                |               |               |                |               |               |               |               |      |              |
| Rektörlük İdari Binalar                                   | 4260   | 100   | 100   |       |                 | 2524           |               |               | 8090           |               |               | 17700         | 8530          | 2500 | <b>26104</b> |
| <b>FAKÜLTELER</b>   |  |       |       |       |                 |                |               |               |                |               |               |               |               |      |              |
| İktisadi ve İdari Bilimler Fakültesi                      | 600  | 300   | 600   |       | 2750            | 3900           |               | 1430          | 700            |               |               |               |               | 3450 | <b>13730</b> |
| Fen Edebiyat Fakültesi                                    | 710  | 330   | 600   |       | 3500            | 4170           |               | 2000          | 1000           |               |               |               |               | 4940 | <b>17250</b> |
| Mühendislik Fakültesi                                     | 1400   | 650   | 1250  |       | 5800            | 8400           |               | 3750          | 1750           |               |               |               |               | 8300 | <b>31300</b> |
| Mimarlık Tasarım ve Güzel San. Fak.                       | 200  | 50    | 50    |       | 700             | 1350           |               |               |                |               |               |               |               | 350  | <b>2700</b>  |
| İlahiyat Fakültesi  | 1090   | 120   | 550   |       | 600             | 1700           |               | 250           | 200            |               |               |               |               | 3240 | <b>7750</b>  |
| Kadırlı Sosyal ve Beşeri Bilimler Fakültesi               | 200  |       | 20    |       | 200             | 430            |               |               |                |               |               |               |               | 800  | <b>1650</b>  |
| <b>ENSTİTÜLER</b>   |  |       |       |       |                 |                |               |               |                |               |               |               |               |      |              |
| Fen Bilimleri Enstitüsü                                   | 300  | 25    | 125   |       | 150             | 300            |               | 40            | 50             |               |               |               |               | 610  | <b>1600</b>  |
| Sosyal Bilimleri Enstitüsü                                | 300  | 25    | 125   |       | 150             | 300            |               | 40            | 50             |               |               |               |               | 610  | <b>1600</b>  |
| <b>YÜKSEKOKUL</b>   |  |       |       |       |                 |                |               |               |                |               |               |               |               |      |              |
| Osmaniye MYO  | 350  | 100   | 100   |       | 2500            | 3500           |               | 3900          | 300            |               |               |               |               | 2300 | <b>13050</b> |
| Düziçi MYO  | 150  | 100   | 100   | 1510  | 250             | 450            |               | 60            | 200            | 400           |               | 2000          |               | 500  | <b>3720</b>  |
| Bahçe MYO   | 900  | 100   | 450   |       | 500             | 150            |               | 500           | 150            | 400           |               | 600           |               | 3300 | <b>7800</b>  |
| Kadırlı MYO   | 400  | 100   | 200   | 140   | 500             | 1200           |               | 455           | 100            | 150           |               | 1500          |               | 1255 | <b>4500</b>  |
| Yabancı Diller Yüksekokulu                                | 200  | 50    | 50    |       | 300             | 800            |               |               |                |               |               |               |               | 100  | <b>1500</b>  |

**Tablo 3: 2020 Yılı Fiziki Kapalı Alanlar (Devam)**

|  |              |             |             |             |              |              |             |              |             |              |          |          |          |              |             |              |               |       |
|--|--------------|-------------|-------------|-------------|--------------|--------------|-------------|--------------|-------------|--------------|----------|----------|----------|--------------|-------------|--------------|---------------|-------|
| Kadirli Uygulamalı Bilimleri YO        | 840          |             | 20          |             | 710          | 1400         |             |              | 130         | 250          |          |          |          |              |             |              | 3000          | 6350  |
| Sağlık Yüksekokulu                     | 290          | 100         | 200         |             | 500          | 1830         |             |              | 250         |              |          |          |          |              |             |              | 580           | 3750  |
| BESYO                                  | 190          | 50          | 500         |             | 400          | 860          |             |              |             | 50           |          |          |          |              |             |              | 650           | 2700  |
| <b>MÜSTAKİL MERKEZLER</b>              |              |             |             |             |              |              |             |              |             |              |          |          |          |              |             |              |               |       |
| Amfi                                   | 2500         |             |             |             |              |              |             |              |             |              |          |          |          |              |             |              |               | 2500  |
| Park Bahçeler Bakım Binası             | 200          |             |             |             |              |              |             |              |             |              |          |          |          |              |             |              |               | 200   |
| Kütüphane                              | 14750        |             |             |             |              |              |             |              |             |              |          |          |          |              |             |              |               | 14750 |
| Personel Dinlenme Salonu+ Sosyal Tesis | 2980         |             |             |             |              |              |             |              |             |              |          |          |          |              |             |              |               | 2980  |
| Kreş Gündüz Bakımevi                   | 1000         |             |             |             |              |              |             |              |             |              |          |          |          |              |             |              |               | 1000  |
| Kadirli Yemekhane                      |              |             |             |             |              |              |             |              |             |              |          |          |          |              |             |              |               | 2700  |
| <b>TOPLAM</b>                          | <b>33810</b> | <b>2200</b> | <b>5040</b> | <b>1650</b> | <b>19510</b> | <b>30740</b> | <b>2524</b> | <b>12805</b> | <b>4800</b> | <b>11740</b> | <b>0</b> | <b>0</b> | <b>0</b> | <b>21800</b> | <b>8530</b> | <b>36485</b> | <b>171184</b> |       |

**Not:** (a) Üniversitemiz Merkez Kampus Alanı Toplam= 485 dekadır. MYO'lar Dâhil Yerleşke Alanı Toplam = 844 dekadır.

**Not :** (b) Kadirli Uyg. Bilimler YO (8.000 m<sup>2</sup>), ilahiyat Fakültesi (7.750 m<sup>2</sup>), Kadirli Yemekhane ( 2.700 m<sup>2</sup>) ve Enstitü Binası (3.200 m<sup>2</sup>) olmak üzere Toplam 21.650 m<sup>2</sup> Kapalı Alan Artışı. Toplam 166.244 m<sup>2</sup>.

**Not :** (c) Açık Spor Tesisi Merkez Yerleşke de 17.700 m<sup>2</sup> (Kay-kay pisti-Yürüyüş Yolu), MYO'larda 4100 m<sup>2</sup> toplam= 21.800 m<sup>2</sup> dir. Toplam Alana Dâhil Değildir.

Üniversitemizin mevcut taşıtlar listesi altı adet binek otomobil, bir adet station-wagon, bir adet minibüs, üç adet otobüs ve iki adet pikap olmak üzere toplam on üç adet araçtan oluşmaktadır.

Üniversitemizde örgün öğretim ve ikinci öğretim eğitimin yanında seçmeli olarak İngilizce hazırlık eğitimi de verilmektedir. Fen Bilimleri ve Sosyal Bilimler Enstitülerimizde tezli ve tezsiz yüksek lisans ve doktora eğitimi verilmektedir. Üniversitemizin tüm programlarının eğitim-öğretim dili Türkçe'dir.

Üniversitemizin mevcut öğrenci sayıları birinci öğretim 9768 ikinci öğretim 2837 olmak üzere 12291 öğrencimiz öğrenim görmekte olup, bunların 3652 tanesi ön lisans 456 tanesi Yüksekokullardan 7303 tanesi Fakültelede ve 880 tanesi de enstitülerde eğitim görmektedir.

## 2020 ÖĞRENCİ SAYILARI

Tablo 4: Osmaniye Korkut Ata Üniversitesi Öğrenci Sayıları (31.12.2020 tarihi itibarıyla)

| BİRİM ADI                                   | 1.ÖĞRETİM   |             |             | 2.ÖĞRETİM   |             |             | 1. ve 2. ÖĞRETİM |             |              |
|---|-------------|-------------|-------------|-------------|-------------|-------------|------------------|-------------|--------------|
|   | KIZ         | ERKEK       | TOPLAM      | KIZ         | ERKEK       | TOPLAM      | KIZ              | ERKEK       | TOPLAM       |
| <b>MYO (TOPLAM)</b>                         | <b>1049</b> | <b>1803</b> | <b>2852</b> | <b>277</b>  | <b>523</b>  | <b>800</b>  | <b>1326</b>      | <b>2326</b> | <b>3652</b>  |
| Bahçe MYO                                   | 217         | 174         | 391         | 0           | 0           | 0           | 217              | 174         | 391          |
| Düziçi MYO                                  | 137         | 230         | 367         | 0           | 0           | 0           | 137              | 230         | 367          |
| Kadirli MYO                                 | 92          | 233         |             | 0           | 0           | 0           | 92               | 233         | 325          |
| Osmaniye MYO                                | 603         | 1165        | 1768        | 277         | 523         | 800         | 880              | 1688        | 2568         |
| Sağlık Hizmetleri MYO                       | -           | -           | -           | -           | -           | -           | -                | -           | -            |
| <b>YÜKSEKOKULLAR (TOPLAM)</b>               | <b>231</b>  | <b>225</b>  | <b>456</b>  | <b>0</b>    | <b>0</b>    | <b>0</b>    | <b>231</b>       | <b>225</b>  | <b>456</b>   |
| Beden Eğitimi ve Spor Yüksekokulu           | 42          | 43          | 85          | 0           | 0           | 0           | 42               | 43          | 85           |
| Kadirli Uygulamalı Bilimler Yüksekokulu     | 189         | 182         | 371         | 0           | 0           | 0           | 189              | 182         | 371          |
| Yabancı Diller Yüksekokulu                  | 0           | 0           | 0           | 0           | 0           | 0           | 0                | 0           | 0            |
| <b>FAKÜLTELER (TOPLAM)</b>                  | <b>2835</b> | <b>2966</b> | <b>5510</b> | <b>690</b>  | <b>1127</b> | <b>1817</b> | <b>3525</b>      | <b>4093</b> | <b>7303</b>  |
| Fen Edebiyat Fakültesi                      | 631         | 493         | 1124        | 201         | 115         | 316         | 1033             | 722         | 1440         |
| İktisadi ve İdari Bilimler Fakültesi        | 557         | 902         | 1459        | 143         | 266         | 409         | 700              | 1168        | 1868         |
| İlahiyat Fakültesi                          | 338         | 236         | 574         | 293         | 271         | 564         | 631              | 507         | 1138         |
| Kadirli Sosyal ve Beşeri Bilimler Fakültesi | 167         | 83          | 250         | 0           | 0           | 0           | 167              | 83          | 250          |
| Mimarlık, Tasarım ve Güzel Sanatlar F.      | 72          | 40          | 112         | 0           | 0           | 0           | 72               | 40          | 112          |
| Mühendislik Fakültesi                       | 234         | 905         | 1139        | 53          | 475         | 528         | 287              | 1380        | 1667         |
| Sağlık Bilimleri Fakültesi                  | 635         | 193         | 828         | 0           | 0           | 0           | 635              | 193         | 828          |
| <b>ENSTİTÜLER (TOPLAM)</b>                  | <b>276</b>  | <b>384</b>  | <b>660</b>  | <b>64</b>   | <b>156</b>  | <b>220</b>  | <b>340</b>       | <b>540</b>  | <b>880</b>   |
| Sosyal Bilimler Enstitüsü                   | 170         | 193         | 363         | 64          | 156         | 220         | 234              | 349         | 583          |
| Fen Bilimleri Enstitüsü                     | 106         | 191         | 297         | 0           | 0           | 0           | 106              | 191         | 297          |
| <b>GENEL TOPLAM</b>                         | <b>4391</b> | <b>5378</b> | <b>9769</b> | <b>1031</b> | <b>1806</b> | <b>2837</b> | <b>5422</b>      | <b>7184</b> | <b>12291</b> |



Tablo 5: Çok Yıllı Öğrenci Sayıları

| YILLAR           | 2014-2015 | 2015-2016 | 2016-2017 | 2017-2018 | 2018-2019 | 2019-2020 | 2020-2021 | 2021-2022 | 2022-2023 |
|------------------|-----------|-----------|-----------|-----------|-----------|-----------|-----------|-----------|-----------|
| Öğrenci Sayıları | 8986      | 11272     | 13295     | 14152     | 10641     | 12812     | 12291     | 14762     | 16000     |



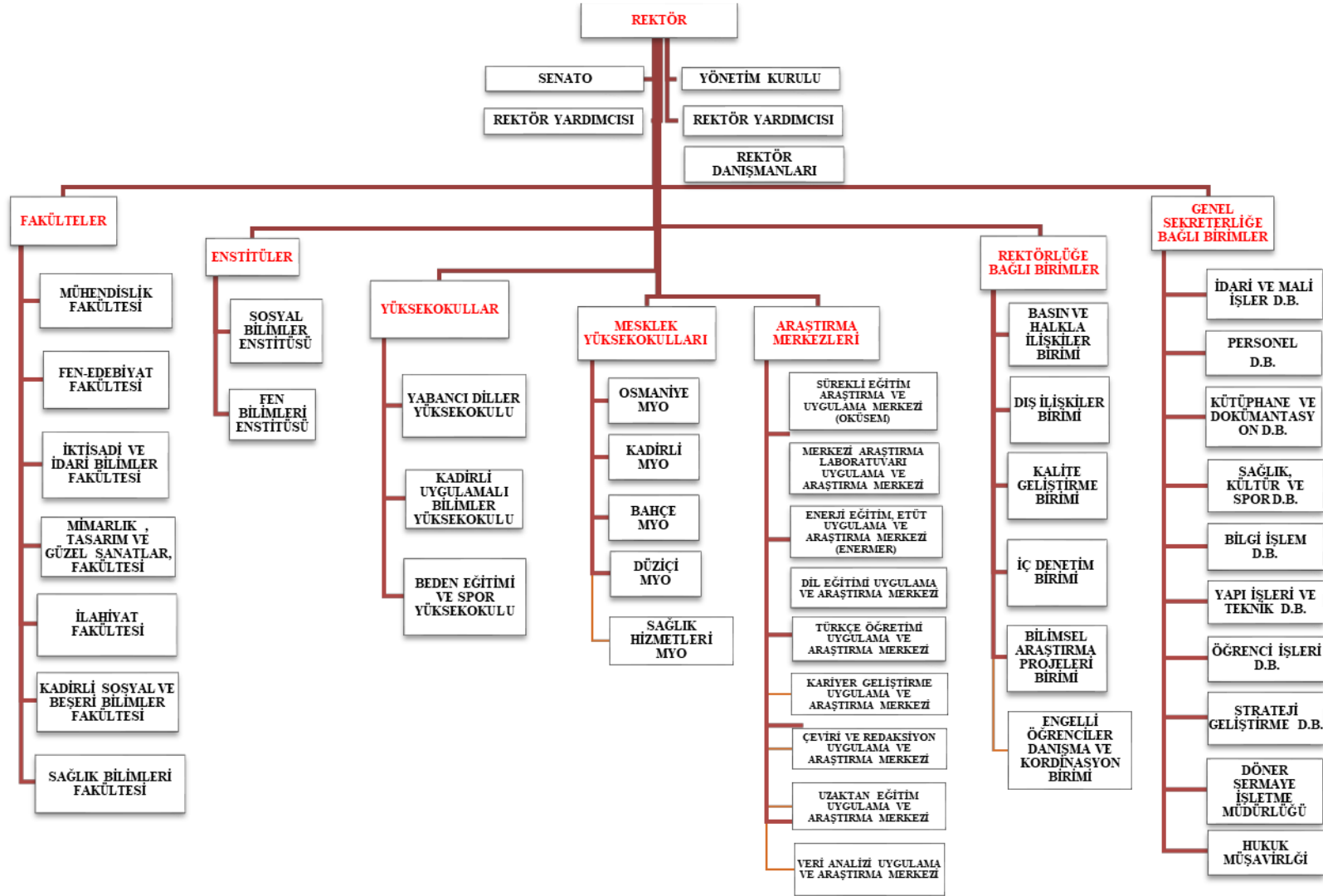

## 2. PERFORMANS BİLGİLERİ

### 2.1. TEMEL POLİTİKA VE ÖNCELİKLER

#### 2.1.1. TEMEL POLİTİKALAR

Üniversitemiz stratejik plan çalışmalarını üst politika belgeleri dikkate alınarak hazırlanmıştır. Bu belgeler:

Üniversitemiz Stratejik Planı oluşturulurken, 06.07.2013 tarihli Resmi Gazete’de yayımlanan Onuncu Kalkınma Planı ve Öncelikli Dönüşüm Programlarında yer alan üniversitelerin sorumlu olduğu politika ve eylemler,

11.09.2017 tarihli Resmi Gazete’de yayımlanan 2018-2020 Orta Vadeli Program, eğitim, teknoloji, maliye politikası, istihdam ve girişimcilik alanında Üniversitemizi ilgilendiren bölümler,

11.09.2017 tarihli Resmi Gazete’de yayımlanan 2018-2020 Orta Vadeli Mali Plan, eğitim, sağlık, sivil toplum kuruluşları, aile ve kadın, çocuk ve gençlik, sosyal koruma, kültür ve sanat, istihdam ve çalışma hayatı, spor, nüfus dinamikleri, kamuda stratejik yönetim, sosyal güvenlik finansmanı, bilim teknoloji ve yenilik, imalat sanayiinde dönüşüm, girişimcilik, fikri mülkiyet hakları, bilgi ve iletişim teknolojileri, tarım ve gıda, enerji, lojistik ve ulaştırma, inşaat, mühendislik, mimarlık, teknik müşavirlik ve müteahhitlik hizmetleri, mekânsal gelişme ve planlama, kentsel dönüşüm ve konut, çevrenin korunması ve sürdürülebilir kalkınma ile afet yönetimi konularında üniversitemizin hizmet alanına giren alanlar,

65. Hükümet Planında yer alan ve insanımızın yaşam kalitesini yükselten, Ülkemizin insan kaynağını çağdaş dünya ile rekabet edebilir donanıma kavuşturan, hayat boyu süren bir süreç ve uzun vadeli bir bakış açısıyla eğitimde kaliteyi yakalamak,

Türkiye Sanayi Stratejisi Belgesi 2015-2018 Eylem Planında yer alan ve Türk Sanayisinin rekabet edebilirliğinin ve verimliliğinin yükseltilerek, dünya ihracatından daha fazla pay alan, ağırlıklı olarak yüksek katma değerli ve ileri teknolojili ürünlerin üretildiği, nitelikli işgücüne sahip ve aynı zamanda çevreye ve topluma duyarlı bir sanayi yapısına dönüşümü hızlandırmak,

Doğu Akdeniz Kalkınma Ajansı (DOĞAKA) tarafından katılımcı bir anlayışla hazırlanan, nitelikli insan kaynağı ve gelişmiş altyapı olanakları ile rekabet gücü ve yaşam kalitesi yüksek bölge vizyonu ve bu vizyona ulaşmak için ulusal ve uluslararası hedeflerin dikkate alındığı;

- ” Enerji üretim kapasitesinin artırılması,
- ” Sanayide rekabet gücünün geliştirilmesi,
- ” Tarımda yapısal dönüşümün sağlanması ve kırsal kalkınma,
- ” Lojistik sektörünün geliştirilmesi,
- ” Turizm potansiyelinin ekonomiye kazandırılması,
- ” Kentsel altyapının iyileştirilmesi,

- Sosyal altyapının iyileştirilmesi,

gelişme eksenlerinden oluşan TR63 Bölge Planı (2014-2023), Üst Politika Belgesi olarak kabul edilmiş ve konularında Üniversitemizin hizmet alanına giren alanlar incelenmiş, stratejik amaç ve hedefler bu doğrultuda belirlenmiştir.

İdari faaliyetlerimizde ve bütçemizin hazırlık ve uygulamasında; T.C. Anayasası, 2547 sayılı Yükseköğretim Kanunu, Kalkınma Planları, Yıllık Programlar, Orta Vadeli Programlar, Orta Vadeli Mali Planlar, Yüksek Öğretim Stratejisi, Bilgi Toplumu Stratejisi ve eki Eylem Planı ile diğer mevzuatlarda belirlenen usul ve esaslara titizlikle uyulmaktadır.

### 2.1.2. ÖNCELİKLER

Orta Vadeli Programın “Eğitim Sisteminin Geliştirilmesi” bölümünde, “Düşünme, algılama ve problem çözme yeteneği gelişmiş, yeni fikirlere açık, özgüven ve sorumluluk duygusuna sahip, demokratik değerleri ve milli kültürü özümsemiş, farklı kültürleri yorumlayabilen, paylaşma ve iletişime açık, sanat ve estetik duyguları güçlü, bilgi toplumu gereklerine haiz bireyi yetiştirmek eğitim politikasının temel amacıdır” denilerek Üniversitemizin öncelikleri belirlenmiştir.

### 2.2. MİSYON, VİZYON VE TEMEL DEĞERLERİMİZ

Bu bölüm, Üniversitemizin çalışmalarına uzun vadede yön verecek kurumsal değer sisteminin temel unsurları olan misyon, vizyon ve çalışma ilkelerini içermektedir.

#### 2.2.1. MİSYON

Osmaniye Korkut Ata Üniversitesi, çevre ve temel değerlere duyarlı, paydaşlarına sunduğu kaliteli eğitim, araştırma ve danışmanlık faaliyetleriyle topluma değer katan ve sürekli gelişen bir eğitim kurumudur.

#### 2.2.2. VİZYON

Girişimci, yenilikçi ve rekabetçi anlayışıyla uluslararası bir üniversite olmaktır.

#### 2.2.3. TEMEL DEĞERLERİMİZ

**İnsan Odaklılık:** Tüm paydaşlarının memnuniyetini esas alma.

**Bilimsel Özgünlük ve Özgürlük:** Farklı varlık anlayışlarını, farklı ispat metotlarını, farklı sistem anlayışlarını bir arada tutabilme ve bunları birbirini destekleyecek şekilde bir arada yaşatabilme.

**Katılımcılık:** Tüm paydaşlarını çalışma ortağı olarak değerlendirip, onlarla çalışma.

**Araştırma Odaklı:** Bilimsel yöntem ve tekniklerden yararlanarak, eğitim ve bilginin üretimi, aktarımı ve paylaşımında en iyiyi hedefleme.

**Kalite Odaklı:** Üniversitenin sunduğu akademik ve idari hizmetlerde kaliteyi ön planda tutma.

**Yenilikçi ve Rekabetçi:** Akademik anlamda çağın gereklerine uygun, sahip oldukları kaynakları en iyi şekilde kullanıp yüksek kalitede hizmet sunarak rakiplerinden daha başarılı olma.

**Şeffaf ve Hesap Verebilir Olma:** Tüm paydaşların ulaşmak istediği bilgilerin, somut ve anlaşılabilir şekilde verilebilmesi için şeffaf hareket etme.

**Adalet ve Eşitlik:** Sunulan hizmetlerde adalet ve eşitlik ilkesine bağlı olarak hareket etme.

**Evrensel Değerleri Esas Alma:** Bilimde, eğitimde ve toplumsal hizmetlerde evrensel değerleri esas alma.

**Çevreyi Koruma:** Çevre ve doğal dengenin korunmasına duyarlı olma.

**ALT PROGRAM HEDEFLERİ VE STRATEJİK PLAN İLİŞKİSİ****Kurum: OSMANİYE KORKUT ATA ÜNİVERSİTESİ****Yıl: 2021**

| PROGRAM ADI                      | ALT PROGRAM ADI                                     | ALT PROGRAM HEDEFLERİ  | İLİŞKİLİ OLDUĞU STRATEJİK AMAÇ   |
|----------------------------------|---|--|--|
| ARAŞTIRMA, GELİŞTİRME VE YENİLİK | ARAŞTIRMA ALTYAPILARI                               | Ülkemizin bilgi birikiminin artırılmasına ve teknolojik gelişimine katkıda bulunmak üzere yükseköğretim kurumlarında araştırma altyapılarının kurulması ve kapasitelerinin güçlendirilmesi | Bilimsel araştırma faaliyetlerini geliştirmek<br>Kurumun fiziki ve sosyal kapasitesini güçlendirmek  |
|                                  | YÜKSEKÖĞRETİMDE BİLİMSEL ARAŞTIRMA VE GELİŞTİRME    | Yükseköğretim kurumlarında inovasyon amaçlı bilimsel çalışmaların artırılması  | Eğitim-öğretim faaliyetlerini geliştirmek<br>Bilimsel araştırma faaliyetlerini geliştirmek<br>Üniversitenin özel sektör,kamu kuruluşları,sivil toplum örgütleri ve halk ile birlikteliğini sağlamak, geliştirmek, ve güçlendirmek<br>Ülkemizin sürdürülebilir kalkınmasına katkıda bulunmak amacıyla,ulusal ve bölgesel düzeyde, Üniversitemiz programlarında girişimcilik, yaratıcılık ve inovasyona yönelik ders sayısını arttırmak, organizasyonlara destek olmak, sanayi kuruluşları ile ortak seminer, kurs vb.etkinlikleri geliştirmek ve güçlendirmek<br>Kurumun fiziki ve sosyal kapasitesini güçlendirmek |
| HAYAT BOYU ÖĞRENME               | YÜKSEKÖĞRETİM KURUMLARI SÜREKLİ EĞİTİM FAALİYETLERİ | Toplumun tüm kesimlerine ihtiyaç duyduğu alanlarda eğitimler verilmesi, kamu kurum ve kuruluşları, özel sektör ve uluslararası kuruluşlarla işbirliğinin gelişmesine katkıda bulunulması   |  |
| TEDAVİ EDİCİ SAĞLIK              | TEDAVİ HİZMETLERİ                                   | Tedavi edici sağlık hizmetinin erişilebilir ve etkili olarak sunulmasının sağlanması   |  |

|               |  |  |   |
|---------------|--|--|---|
| YÜKSEKÖĞRETİM | ÖĞRETİM ELEMANLARINA SAĞLANAN BURS VE DESTEKLER        | Alanında yetkin, araştırmacı, bilgi üreten ve aktaran akademisyenler yetiştirilmesi  | <p>Eğitim-öğretim faaliyetlerini geliştirmek</p> <p>Bilimsel araştırma faaliyetlerini geliştirmek</p> <p>Üniversitenin özel sektör,kamu kuruluşları,sivil toplum örgütleri ve halk ile birlikteliğini sağlamak, geliştirmek, ve güçlendirmek</p> <p>Ülkemizin sürdürülebilir kalkınmasına katkıda bulunmak amacıyla,ulusal ve bölgesel düzeyde, Üniversitemiz programlarında girişimcilik, yaratıcılık ve inovasyona yönelik ders sayısını arttırmak, organizasyonlara destek olmak, sanayi kuruluşları ile ortak seminer, kurs vb.etkinlikleri geliştirmek ve güçlendirmek</p> <p>Kurumun fiziki ve sosyal kapasitesini güçlendirmek</p> |
|               | ÖN LİSANS EĞİTİMİ, LİSANS EĞİTİMİ VE LİSANSÜSTÜ EĞİTİM | Mesleki yeterlilik sahibi ve gelişime açık mezunlar yetiştirilmesi   | <p>Eğitim-öğretim faaliyetlerini geliştirmek</p> <p>Bilimsel araştırma faaliyetlerini geliştirmek</p> <p>Üniversitenin özel sektör,kamu kuruluşları,sivil toplum örgütleri ve halk ile birlikteliğini sağlamak, geliştirmek, ve güçlendirmek</p> <p>Ülkemizin sürdürülebilir kalkınmasına katkıda bulunmak amacıyla,ulusal ve bölgesel düzeyde, Üniversitemiz programlarında girişimcilik, yaratıcılık ve inovasyona yönelik ders sayısını arttırmak, organizasyonlara destek olmak, sanayi kuruluşları ile ortak seminer, kurs vb.etkinlikleri geliştirmek ve güçlendirmek</p> <p>Kurumun fiziki ve sosyal kapasitesini güçlendirmek</p> |
|               | YÜKSEKÖĞRETİMDE ÖĞRENCİ YAŞAMI                         | Yükseköğretim öğrencilerine sunulan beslenme ve barınma hizmetlerinin kalitesinin artırılması; öğrencilerin kişisel ve sosyal gelişimi desteklenerek yaşam kalitesinin yükseltilmesi | <p>Eğitim-öğretim faaliyetlerini geliştirmek</p> <p>Üniversitenin özel sektör,kamu kuruluşları,sivil toplum örgütleri ve halk ile birlikteliğini sağlamak, geliştirmek, ve güçlendirmek</p> <p>Ülkemizin sürdürülebilir kalkınmasına katkıda bulunmak amacıyla,ulusal ve bölgesel düzeyde, Üniversitemiz programlarında girişimcilik, yaratıcılık ve inovasyona yönelik ders sayısını arttırmak, organizasyonlara destek olmak, sanayi kuruluşları ile ortak seminer, kurs vb.etkinlikleri geliştirmek ve güçlendirmek</p> <p>Kurumun fiziki ve sosyal kapasitesini güçlendirmek</p>  |

## OSMANIYE KORKUT ATA ÜNİVERSİTESİ PERFORMANS BİLGİSİ

**Bütçe Yılı:** 2021  
**Program Adı:** ARAŞTIRMA, GELİŞTİRME VE YENİLİK

**Alt Program Adı:** YÜKSEKÖĞRETİMDE BİLİMSEL ARAŞTIRMA VE GELİŞTİRME  
**Gereke ve Açıklamalar**

Osmaniye Korkut Ata Üniversitesi 2019-2023 dönemi Stratejik Planı kapsamında, Ülkemize ve insanlığa fayda sağlayacak bilginin üretimi ve yayılmasına destek sağlama amacıyla, gelişmiş bir araştırma alt yapısının oluşturulması, bilimsel araştırmalar için yeterli mali kaynağı sağlanması, disiplinler arası, ulusal-uluslararası ve sektör-sivil toplum kuruluşlarıyla işbirliğinin geliştirilmesi, araştırmacıların başarılarını yükseltmek, akademik yaşamlarını kolaylaştırmak istemektedir. Akademisyen ve yüksek lisans öğrencilerinin araştırma projelerine katılımını sağlamak amacıyla, bilimsel araştırma projelerine destek sayısının artırılması faaliyetleri desteklenecektir.

### Alt Program Hedefi:

Yükseköğretim kurumlarında inovasyon amaçlı bilimsel çalışmaların artırılması

### Performans Göstergeleri

| Performans Göstergesi                              | Ölçü Birimi | 2019 | 2020 Planlanan | 2020 YS Geç. Tahmini | 2021 Hedef | 2022 Tahmin | 2023 Tahmin |
|--|-------------|------|----------------|----------------------|------------|-------------|-------------|
| 1- Ar-ge'ye harcanan bütçenin toplam bütçeye oranı | Oran        | 0,01 | 0,1            | 0,1                  | 0,1        | 0,1         | 0,1         |

**Göstergeye İlişkin Açıklama:** Muhtelif raporların hazırlanması kapsamında Rektörlük Birimlerinden elde edilen verilerin konsolide edilmesi.  
**Hesaplama Yöntemi:** ORAN  
**Verinin Kaynağı:** REKTÖRLÜK DÖNER SERMAYE BİRİMİ  
**Sorumlu İdare:**

| Performans Göstergesi  | Ölçü Birimi | 2019 | 2020 Planlanan | 2020 YS Geç. Tahmini | 2021 Hedef | 2022 Tahmin | 2023 Tahmin |
|--|-------------|------|----------------|----------------------|------------|-------------|-------------|
| 2- Ar-ge sonucu ortaya çıkan ürünlere ilişkin alınan patent sayısı | Sayı        | 2    | 0              | 0                    | 1          | 1           | 2           |

**Göstergeye İlişkin Açıklama:** Rektörlük Birimlerinden elde edilen verilerin konsolide edilmesi.  
**Hesaplama Yöntemi:** -SAYI  
**Verinin Kaynağı:** REKTÖRLÜK BİLİMSEL ARAŞTIRMA BİRİMİ  
**Sorumlu İdare:**

| Performans Göstergesi                        | Ölçü Birimi | -1 | 2020 Planlanan | 2020 YS Geç. Tahmini | 2021 Hedef | 2022 Tahmin | 2023 Tahmin |
|--|-------------|----|----------------|----------------------|------------|-------------|-------------|
| 3- Ar-ge sonucu ticarileştirilen ürün sayısı | Sayı        | 0  | 0              | 1                    | 1          | 1           | 1           |

**Göstergeye İlişkin Açıklama:** -  
**Hesaplama Yöntemi:** -  
**Verinin Kaynağı:** Lütfen detay ekranından kaynak ve yayınlama sıklığı bilgilerini giriniz!  
**Sorumlu İdare:**

| Performans Göstergesi                 | Ölçü Birimi | 2019         | 2020 Planlanan | 2020 YS Geç. Tahmini | 2021 Hedef | 2022 Tahmin | 2023 Tahmin |
|---------------------------------------|-------------|--------------|----------------|----------------------|------------|-------------|-------------|
| 4- Araştırma merkezleri gelir miktarı | TL          | 1.074.940,62 | 0              | 300.000              | 334.000    | 367.000     | 403.000     |

**Göstergeye İlişkin Açıklama:** -  
**Hesaplama Yöntemi:** -  
**Verinin Kaynağı:** Lütfen detay ekranından kaynak ve yayınlama sıklığı bilgilerini giriniz!  
**Sorumlu İdare:**

| Performans Göstergesi                                      | Ölçü Birimi | 2019 | 2020 Planlanan | 2020 YS Geç. Tahmini | 2021 Hedef | 2022 Tahmin | 2023 Tahmin |
|--|-------------|------|----------------|----------------------|------------|-------------|-------------|
| 5- Araştırma merkezlerinin sanayi ile yaptığı proje sayısı | Sayı        | 1    | 2              | 2                    | 2          | 2           | 2           |

**Göstergeye İlişkin Açıklama:** -  
**Hesaplama Yöntemi:** SAYISAL-  
**Verinin Kaynağı:** REKTÖRLÜK DÖNER SERMAYE BİRİMİ  
**Sorumlu İdare:**

| Performans Göstergesi                                    | Ölçü Birimi | 2019 | 2020 Planlanan | 2020 YS Geç. Tahmini | 2021 Hedef | 2022 Tahmin | 2023 Tahmin |
|--|-------------|------|----------------|----------------------|------------|-------------|-------------|
| 6- BAP kapsamında desteklenen araştırma projeleri sayısı | Sayı        | 25   | 25             | 28                   | 35         | 40          | 45          |

**Göstergeye İlişkin Açıklama:** Muhtelif raporların hazırlanması kapsamında Rektörlük Birimlerinden elde edilen verilerin konsolide edilmesi.  
**Hesaplama Yöntemi:** -SAYI  
**Verinin Kaynağı:** REKTÖRLÜK BİLİMSEL ARAŞTIRMA BİRİMİ  
**Sorumlu İdare:**



| Performans Göstergesi                              | Ölçü Birimi | 2019 | 2020 Planlanan | 2020 YS Gerç. Tahmini | 2021 Hedef | 2022 Tahmin | 2023 Tahmin |
|--|-------------|------|----------------|-----------------------|------------|-------------|-------------|
| 7- Öğretim elemanı başına düşen ar-ge proje sayısı | Sayı        | 0,16 | 0,16           | 0,2                   | 0,21       | 0,22        | 0,23        |

**Göstergeye İlişkin Açıklama:** Muhtelif raporların hazırlanması kapsamında Rektörlük Birimlerinden elde edilen verilerin konsolide edilmesi.  
**Hesaplama Yöntemi:** -ORAN  
**Verinin Kaynağı:** REKTÖRLÜK BİLİMSEL ARAŞTIRMA BİRİMİ  
**Sorumlu İdare:**

| Performans Göstergesi  | Ölçü Birimi | 2019 | 2020 Planlanan | 2020 YS Gerç. Tahmini | 2021 Hedef | 2022 Tahmin | 2023 Tahmin |
|--|-------------|------|----------------|-----------------------|------------|-------------|-------------|
| 8- Patent, faydalı model ve endüstriyel tasarım başvuru sayısı | Sayı        | 2    | 0              | 1                     | 2          | 2           | 2           |

**Göstergeye İlişkin Açıklama:** -  
**Hesaplama Yöntemi:** -  
**Verinin Kaynağı:** Lütfen detay ekranından kaynak ve yayınlama sıklığı bilgilerini giriniz!  
**Sorumlu İdare:**

| Performans Göstergesi  | Ölçü Birimi | 2019 | 2020 Planlanan | 2020 YS Gerç. Tahmini | 2021 Hedef | 2022 Tahmin | 2023 Tahmin |
|--|-------------|------|----------------|-----------------------|------------|-------------|-------------|
| 9- Ulusal ve uluslararası kuruluşlar tarafından desteklenen ar-ge projesi sayısı | Sayı        | 2    | 1              | 3                     | 3          | 3           | 3           |

**Göstergeye İlişkin Açıklama:** Muhtelif raporların hazırlanması kapsamında Rektörlük Birimlerinden elde edilen verilerin konsolide edilmesi.  
**Hesaplama Yöntemi:** -SAYI  
**Verinin Kaynağı:** REKTÖRLÜK BİLİMSEL ARAŞTIRMA BİRİMİ  
**Sorumlu İdare:**

| Performans Göstergesi                                       | Ölçü Birimi | 2019 | 2020 Planlanan | 2020 YS Gerç. Tahmini | 2021 Hedef | 2022 Tahmin | 2023 Tahmin |
|---|-------------|------|----------------|-----------------------|------------|-------------|-------------|
| 10- Uluslararası endekslerde yer alan bilimsel yayın sayısı | Sayı        | 106  | 110            | 120                   | 130        | 135         | 140         |

**Göstergeye İlişkin Açıklama:** Muhtelif raporların hazırlanması kapsamında Rektörlük Birimlerinden elde edilen verilerin konsolide edilmesi.  
**Hesaplama Yöntemi:** -SAYI  
**Verinin Kaynağı:** KÜTÜPHANE VE DOKÜMANTASYON DAİRE BAŞKANLIĞI  
**Sorumlu İdare:**

### Alt Program Kapsamında Yürütülecek Faaliyet Maliyetleri

| Faaliyetler  | 2020 Bütçe     | 2020 Harcama Haziran | 2021 Bütçe     | 2022 Tahmin    | 2023 Tahmin    |
|--|----------------|----------------------|----------------|----------------|----------------|
| <b>Yükseköğretim Kurumlarının Bilimsel Araştırma Projeleri</b> | <b>457.000</b> | <b>0</b>             | <b>502.000</b> | <b>534.000</b> | <b>564.000</b> |
| Bütçe İçi  | 457.000        | 0                    | 502.000        | 534.000        | 564.000        |
| Bütçe Dışı   | 0              | 0                    | 0              | 0              | 0              |
| <b>T O P L A M</b>   | <b>457.000</b> | <b>0</b>             | <b>502.000</b> | <b>534.000</b> | <b>564.000</b> |
| Bütçe İçi  | 457.000        | 0                    | 502.000        | 534.000        | 564.000        |
| Bütçe Dışı   | 0              | 0                    | 0              | 0              | 0              |

### Faaliyetlere İlişkin Açıklamalar:

#### Yükseköğretim Kurumları Temel Araştırma Hizmetleri

OKÜ, Ar-Ge altyapısını geliştirmek amacıyla yola çıkmıştır.BAP projeleri ile üniversite dışı 44 ulusal ve uluslararası kaynaklardan desteklenen proje sayısının artırılması ve bütçe kaynakları oluşturularak etkin kullanılması hedeflenmiştir.

#### Yükseköğretim Kurumlarının Bilimsel Araştırma Projeleri

2547 sayılı Yüksek Öğretim Kanunu,5746 sayılı Araştırma ve Geliştirme Faaliyetlerinin Desteklenmesi Hakkında Kanun kapsamında araştırma kaynaklarının elde edilmesi ve oluşturulması için, Üniversitede çok disiplinli ve disiplinlerarası araştırmaları ve değişik sektörler ve uluslararası aktörlerle araştırma işbirliklerini teşvik etmektedir.

**Alt Program Adı:** ARAŞTIRMA ALTYAPILARI**Gereke ve Açıklamalar**

Osmaniye Korkut Ata Üniversitesi 2019-2023 dönemi Stratejik Planı kapsamında, AR-GE faaliyetlerinin geliştirilmesi amacıyla, Ülkemizde ve dünyada ilgili konularda çalışmalarını sürdüren kurum ve kuruluşların analiz ve eğitim ihtiyaçlarını karşılayabilecek, gelişmiş yöntemlerin kullanılmasında ihtiyaç duyulan konularda en hızlı ve güvenilir analiz hizmetini sunmak istemektedir. Doğu Akdeniz Bölgesinde mevcut geniş alt yapı yelpazesine sahip laboratuvarımız ile Bölgemiz ve Türkiye çapında yapılması planlanan araştırmalara ve bilimsel faaliyetlere katkıda bulunarak özel sektör, kişiler, sanayi, üniversite ve kamu kurumlarının ortaklaşa yürüteceği çalışmalara destek vererek ilgili alanlarda araştırma ve üretime, dolayısı ile ülke ekonomisine katkı sağlamayı istemektedir. Bu kapsamda; mevcut laboratuvarların makina, cihaz ve teçhizat altyapılarının iyileştirilmesi, kütüphane altyapısının iyileştirilmesi, merkezi laboratuvarların ortak kullanımının artırılması ve araştırma kapasitesine yönelik faaliyetler yürütülecektir.

**Alt Program Hedefi:**

Ülkemizin bilgi birikiminin artırılmasına ve teknolojik gelişimine katkıda bulunmak üzere yükseköğretim kurumlarında araştırma altyapılarının kurulması ve kapasitelerinin güçlendirilmesi

**Performans Göstergeleri**

| Performans Göstergesi                           | Ölçü Birimi | 2019 | 2020 Planlanan | 2020 YS Gerç. Tahmini | 2021 Hedef | 2022 Tahmin | 2023 Tahmin |
|---|-------------|------|----------------|-----------------------|------------|-------------|-------------|
| 1- Araştırma altyapısı projesi tamamlanma oranı | Oran        | 80   | 80             | 85                    | 80         | 80          | 80          |

**Göstergeye İlişkin Açıklama:****Hesaplama Yöntemi:** -**Verinin Kaynağı:**

Lütfen detay ekranından kaynak ve yayınlama sıklığı bilgilerini giriniz!

**Sorumlu İdare:****Alt Program Kapsamında Yürütülecek Faaliyet Maliyetleri**

| Faaliyetler  | 2020 Bütçe   | 2020 Harcama Haziran | 2021 Bütçe | 2022 Tahmin | 2023 Tahmin |
|--|--------------|----------------------|------------|-------------|-------------|
| <b>Yükseköğretim Kurumları Araştırma Altyapısı Kurulması ve Geliştirilmesi</b> | <b>5.000</b> | <b>0</b>             | <b>0</b>   | <b>0</b>    | <b>0</b>    |
| Bütçe İçi  | 5.000        | 0                    | 0          | 0           | 0           |
| Bütçe Dışı   | 0            | 0                    | 0          | 0           | 0           |
| <b>T O P L A M</b>   | <b>5.000</b> | <b>0</b>             | <b>0</b>   | <b>0</b>    | <b>0</b>    |
| Bütçe İçi  | 5.000        | 0                    | 0          | 0           | 0           |
| Bütçe Dışı   | 0            | 0                    | 0          | 0           | 0           |

**Faaliyetlere İlişkin Açıklamalar:****Yükseköğretim Kurumları Araştırma Altyapısı Kurulması ve Geliştirilmesi**

Osmaniye Korkut Ata Üniversitesi bilginin üretildiği ve paylaşıldığı bir üniversite olma anlayışına doğru gelişen bu süreçte, özellikle araştırma ve geliştirme faaliyetleri öncelikli konulara göre ele alınacak ve araştırma ve geliştirme için gerekli her türlü altyapı, laboratuvar ve ileri teknoloji yatırımları gerçekleştirilerek araştırmacıların kullanımına sunulacaktır. Üniversitede çok disiplinli ve disiplinlerarası araştırmaları ve değişik sektörler ve uluslararası aktörlerle araştırma işbirliklerini teşvik etmektedir.

## OSMANIYE KORKUT ATA ÜNİVERSİTESİ PERFORMANS BİLGİSİ

**Bütçe Yılı:** 2021  
**Program Adı:** HAYAT BOYU ÖĞRENME

**Alt Program Adı:** YÜKSEKÖĞRETİM KURUMLARI SÜREKLİ EĞİTİM FAALİYETLERİ  
**Gereke ve Açıklamalar**

Osmaniye Korkut Ata Üniversitesi 2019-2023 dönemi Stratejik Planı kapsamında, deneyimli akademik kadrosuyla eğitim verdiği ve araştırma yaptığı tüm alanlarda ve ihtiyaç duyulan konularda öğrencilere, kamu, özel sektör ve uluslararası kurum, kuruluş ve kişilere evrensel düzeyde nitelikli ve özgün eğitimler düzenleyerek bireylerin mesleki ve kişisel gelişimine katkıda bulunmak istemektedir. Bölge insanına yönelik olarak bilimsel, eğitsel, kültürel, sanatsal, sosyal ve sportif projeler ile hayat boyu öğrenime yönelik düzenlenen eğitim programlarının nitelik ve niceliğinin geliştirilmesi faaliyetleri yürütülecektir.

### Alt Program Hedefi:

Toplumun tüm kesimlerine ihtiyaç duyduğu alanlarda eğitimler verilmesi, kamu kurum ve kuruluşları, özel sektör ve uluslararası kuruluşlarla işbirliğinin gelişmesine katkıda bulunulması

### Performans Göstergeleri

| Performans Göstergesi  | Ölçü Birimi | 2019 | 2020 Planlanan | 2020 YS Gerç. Tahmini | 2021 Hedef | 2022 Tahmin | 2023 Tahmin |
|--|-------------|------|----------------|-----------------------|------------|-------------|-------------|
| 1- Dezavantajlı gruplara yönelik sosyal entegrasyon ve kapsayıcılığa ilişkin yapılan faaliyet sayısı | Sayı        | 10   | 10             | 12                    | 14         | 16          | 17          |

**Göstergeye İlişkin Açıklama:** Muhtelif raporların hazırlanması kapsamında Rektörlük Birimlerinden elde edilen verilerin konsolide edilmesi.  
**Hesaplama Yöntemi:** -SAYI  
**Verinin Kaynağı:** SAĞLIK KÜLTÜR VE SPOR DAİRE BAŞKANLIĞI  
**Sorumlu İdare:**

| Performans Göstergesi                        | Ölçü Birimi | 2019 | 2020 Planlanan | 2020 YS Gerç. Tahmini | 2021 Hedef | 2022 Tahmin | 2023 Tahmin |
|--|-------------|------|----------------|-----------------------|------------|-------------|-------------|
| 2- Eğitim programlarına başvuran kişi sayısı | Sayı        | 356  | 300            | 0                     | 310        | 320         | 330         |

**Göstergeye İlişkin Açıklama:** -  
**Hesaplama Yöntemi:** -  
**Verinin Kaynağı:** Lütfen detay ekranından kaynak ve yayınlama sıklığı bilgilerini giriniz!  
**Sorumlu İdare:**

| Performans Göstergesi                                 | Ölçü Birimi | 2019 | 2020 Planlanan | 2020 YS Gerç. Tahmini | 2021 Hedef | 2022 Tahmin | 2023 Tahmin |
|---|-------------|------|----------------|-----------------------|------------|-------------|-------------|
| 3- Mezunlara yönelik gerçekleştirilen faaliyet sayısı | Sayı        | 3    | 3              | 0                     | 2          | 2           | 2           |

**Göstergeye İlişkin Açıklama:** -  
**Hesaplama Yöntemi:** -  
**Verinin Kaynağı:** Lütfen detay ekranından kaynak ve yayınlama sıklığı bilgilerini giriniz!  
**Sorumlu İdare:**

| Performans Göstergesi   | Ölçü Birimi | 2019 | 2020 Planlanan | 2020 YS Gerç. Tahmini | 2021 Hedef | 2022 Tahmin | 2023 Tahmin |
|---|-------------|------|----------------|-----------------------|------------|-------------|-------------|
| 4- Sürekli Eğitim Merkezi (SEM) ve Dil Merkezi (DİLMER) tarafından mesleki eğitime yönelik verilen sertifika sayısı | Sayı        | 207  | 210            | 206                   | 250        | 250         | 250         |

**Göstergeye İlişkin Açıklama:** Muhtelif raporların hazırlanması kapsamında Rektörlük Birimlerinden elde edilen verilerin konsolide edilmesi.  
**Hesaplama Yöntemi:** -SAYI  
**Verinin Kaynağı:** SÜREKLİ EĞİTİM UYGULAMA VE ARAŞTIRMA MERKEZİ!  
**Sorumlu İdare:**

| Performans Göstergesi                            | Ölçü Birimi | -1 | 2020 Planlanan | 2020 YS Gerç. Tahmini | 2021 Hedef | 2022 Tahmin | 2023 Tahmin |
|--|-------------|----|----------------|-----------------------|------------|-------------|-------------|
| 5- Tamamlanan sosyal sorumluluk projeleri sayısı | Sayı        | 0  | 0              | 0                     | 1          | 1           | 1           |

**Göstergeye İlişkin Açıklama:** -  
**Hesaplama Yöntemi:** -  
**Verinin Kaynağı:** Lütfen detay ekranından kaynak ve yayınlama sıklığı bilgilerini giriniz!  
**Sorumlu İdare:**

| Performans Göstergesi                                      | Ölçü Birimi | 2019 | 2020 Planlanan | 2020 YS Gerç. Tahmini | 2021 Hedef | 2022 Tahmin | 2023 Tahmin |
|--|-------------|------|----------------|-----------------------|------------|-------------|-------------|
| 6- Üniversitenin çevrecilik alanlarında aldığı ödül sayısı | Sayı        | 1    | 0              | 1                     | 1          | 1           | 1           |

**Göstergeye İlişkin Açıklama:****Hesaplama Yöntemi:****Verinin Kaynağı:****Sorumlu İdare:**

Lütfen detay ekranından kaynak ve yayınlama sıklığı bilgilerini giriniz!

**Alt Program Kapsamında Yürütülecek Faaliyet Maliyetleri**

| Faaliyetler   | 2020 Bütçe | 2020 Harcama Haziran | 2021 Bütçe | 2022 Tahmin | 2023 Tahmin |
|---------------|------------|----------------------|------------|-------------|-------------|
| <b>TOPLAM</b> | <b>0</b>   | <b>0</b>             | <b>0</b>   | <b>0</b>    | <b>0</b>    |
| Bütçe İçi     | 0          | 0                    | 0          | 0           | 0           |
| Bütçe Dışı    | 0          | 0                    | 0          | 0           | 0           |

**Faaliyetlere İlişkin Açıklamalar:****Toplum Hizmetine Sunulan Eğitim Programları, Kurs ve Seminerler**

2019-2023 STRATEJİK PLAN, OKU, akademik ve idari personeli, içinde yaşadığı toplumun ihtiyaçları doğrultusunda yapacağı toplumsal ve bilimsel projelerle toplumun kalkınmasına katkıda bulunmayı amaçlamaktadır.

**Yükseköğretim Kurumları Sosyal Sorumluluk Projeleri**

Üniversite-sanayi iş birliğinin gerçekleşmesinde etkin rol oynayacak mekanizmalardan Osmaniye Teknopark kurulmuş olup, sanayi ve Ar-Ge proje destekleri ile girişimciliği teşvik ederek, ticari potansiyele sahip iş fikirlerini şirketleştirerek ticarileşmelerine yardımcı olmak ve bu sayede ülkemizin teknoloji alanında rekabetçiliğine katkıda bulunmayı hedeflemektedir.

**OSMANIYE KORKUT ATA ÜNİVERSİTESİ PERFORMANS BİLGİSİ**

**Bütçe Yılı:** 2021  
**Program Adı:** TEDAVİ EDİCİ SAĞLIK  
**Alt Program Adı:** TEDAVİ HİZMETLERİ  
**Gereke ve Açıklamalar**

**Alt Program Hedefi:**

Tedavi edici sağlık hizmetinin erişilebilir ve etkili olarak sunulmasının sağlanması

**Performans Göstergeleri**

| Performans Göstergesi | Ölçü Birimi | -1 | 2020 Planlanan | 2020 YS Gerç. Tahmini | 2021 Hedef | 2022 Tahmin | 2023 Tahmin |
|-----------------------|-------------|----|----------------|-----------------------|------------|-------------|-------------|
| 1- Ameliyat sayısı    | Sayı        | 0  | 0              | 0                     | 0          | 0           | 0           |

**Göstergeye İlişkin Açıklama:****Hesaplama Yöntemi:****Verinin Kaynağı:****Sorumlu İdare:**

-  
Lütfen detay ekranından kaynak ve yayınlama sıklığı bilgilerini giriniz!

| Performans Göstergesi                           | Ölçü Birimi | -1 | 2020 Planlanan | 2020 YS Gerç. Tahmini | 2021 Hedef | 2022 Tahmin | 2023 Tahmin |
|---|-------------|----|----------------|-----------------------|------------|-------------|-------------|
| 2- Üniversite hastaneleri nitelikli yatak oranı | Oran        | 0  | 0              | 0                     | 0          | 0           | 0           |

**Göstergeye İlişkin Açıklama:****Hesaplama Yöntemi:****Verinin Kaynağı:****Sorumlu İdare:**

-  
Lütfen detay ekranından kaynak ve yayınlama sıklığı bilgilerini giriniz!

| Performans Göstergesi                         | Ölçü Birimi | -1 | 2020 Planlanan | 2020 YS Gerç. Tahmini | 2021 Hedef | 2022 Tahmin | 2023 Tahmin |
|---|-------------|----|----------------|-----------------------|------------|-------------|-------------|
| 3- Üniversite hastaneleri yatak doluluk oranı | Oran        | 0  | 0              | 0                     | 0          | 0           | 0           |

**Göstergeye İlişkin Açıklama:****Hesaplama Yöntemi:****Verinin Kaynağı:****Sorumlu İdare:**

-  
Lütfen detay ekranından kaynak ve yayınlama sıklığı bilgilerini giriniz!

| Performans Göstergesi | Ölçü Birimi | -1 | 2020 Planlanan | 2020 YS Gerç. Tahmini | 2021 Hedef | 2022 Tahmin | 2023 Tahmin |
|-----------------------|-------------|----|----------------|-----------------------|------------|-------------|-------------|
| 4- Yatan hasta sayısı | Sayı        | 0  | 0              | 0                     | 0          | 0           | 0           |

**Göstergeye İlişkin Açıklama:****Hesaplama Yöntemi:****Verinin Kaynağı:****Sorumlu İdare:**

-  
Lütfen detay ekranından kaynak ve yayınlama sıklığı bilgilerini giriniz!

**Alt Program Kapsamında Yürütülecek Faaliyet Maliyetleri**

| Faaliyetler        | 2020 Bütçe | 2020 Harcama Haziran | 2021 Bütçe | 2022 Tahmin | 2023 Tahmin |
|--------------------|------------|----------------------|------------|-------------|-------------|
| <b>T O P L A M</b> | <b>0</b>   | <b>0</b>             | <b>0</b>   | <b>0</b>    | <b>0</b>    |
| Bütçe İçi          | 0          | 0                    | 0          | 0           | 0           |
| Bütçe Dışı         | 0          | 0                    | 0          | 0           | 0           |

**Faaliyetlere İlişkin Açıklamalar:****Ağız ve Diş Sağlığı Hizmetleri****Sağlık Hizmeti Sunumunda İhtiyaç Duyulan Tıbbi Cihaz, Malzeme ve İlaç Alımı****Üniversite Genel Hastane Hizmetleri****Üniversite İhtisas Hastanesi Hizmetleri**

## OSMANIYE KORKUT ATA ÜNİVERSİTESİ PERFORMANS BİLGİSİ

**Bütçe Yılı:** 2021  
**Program Adı:** YÜKSEKÖĞRETİM

**Alt Program Adı:** ÖN LİSANS EĞİTİMİ, LİSANS EĞİTİMİ VE LİSANSÜSTÜ EĞİTİM  
**Gereke ve Açıklamalar**

Osmaniye Korkut Ata Üniversitesi 2019-2023 dönemi Stratejik Planı kapsamında, Üniversitemiz, Ülkemizin temel değerlerine duyarlı, özgüven sahibi, sürekli gelişimi hedefleyen liderlik ruhuna sahip nitelikli insan kaynağı yetiştirmeyi görev edinerek, akademik ve idari personelin memnuniyet düzeyini artırarak, eğitim-öğretim, bilimsel araştırma, yayım ve danışmanlık hizmetleriyle bulunduğu şehrin, bölgenin ve ülkenin değer yaratma gücünü artırmayı amaç edinmiştir. Öğrencilerin niteliğinin ve gelişiminin desteklenmesi, Öğrencilerin öğrenim gördükleri eğitim programlarına ilgilerinin artırılması, eğitimlerine yönelik olanakların, fiziksel şartların ve eğitim-öğretim yöntemlerinin istenilen düzeyde geliştirilmesi, öğrencilerin yerleşke içindeki imkânlardan yararlanmaları hedeflenmektedir. Akademik altyapının güçlendirilmesi ve yeterli donanıma sahip öğretim elemanı yetiştirme stratejisi kapsamında, özellikle yüksek lisans ve doktora programlarının sayı ve kalite olarak artırılması faaliyetleri yürütülecektir.

### Alt Program Hedefi:

Mesleki yeterlilik sahibi ve gelişime açık mezunlar yetiştirilmesi

### Performans Göstergeleri

| Performans Göstergesi                       | Ölçü Birimi | 2019 | 2020 Planlanan | 2020 YS Gerç. Tahmini | 2021 Hedef | 2022 Tahmin | 2023 Tahmin |
|---|-------------|------|----------------|-----------------------|------------|-------------|-------------|
| 1- Doktora eğitimini tamamlayanların sayısı | Sayı        | 5    | 3              | 10                    | 10         | 15          | 15          |

**Göstergeye İlişkin Açıklama:** Muhtelif raporların hazırlanması kapsamında Rektörlük Birimlerinden elde edilen verilerin konsolide edilmesi.  
**Hesaplama Yöntemi:** -SAYISAL  
**Verinin Kaynağı:** -ÖĞRENCİ İŞLERİ DAİRE BAŞKANLIĞI  
**Sorumlu İdare:**

| Performans Göstergesi                       | Ölçü Birimi | 2019 | 2020 Planlanan | 2020 YS Gerç. Tahmini | 2021 Hedef | 2022 Tahmin | 2023 Tahmin |
|---|-------------|------|----------------|-----------------------|------------|-------------|-------------|
| 2- Eğitim bilimleri kontenjan doluluk oranı | Oran        | 100  | 100            | 100                   | 100        | 100         | 100         |

**Göstergeye İlişkin Açıklama:** Muhtelif raporların hazırlanması kapsamında Rektörlük Birimlerinden elde edilen verilerin konsolide edilmesi.  
**Hesaplama Yöntemi:** -ORAN  
**Verinin Kaynağı:** ÖĞRENCİ İŞLERİ DAİRE BAŞKANLIĞI  
**Sorumlu İdare:**

| Performans Göstergesi                         | Ölçü Birimi | 2019 | 2020 Planlanan | 2020 YS Gerç. Tahmini | 2021 Hedef | 2022 Tahmin | 2023 Tahmin |
|---|-------------|------|----------------|-----------------------|------------|-------------|-------------|
| 3- Eğitimin program süresinde bitirilme oranı | Oran        | 75   | 0,5            | 75                    | 80         | 80          | 80          |

**Göstergeye İlişkin Açıklama:** Muhtelif raporların hazırlanması kapsamında Rektörlük Birimlerinden elde edilen verilerin konsolide edilmesi.  
**Hesaplama Yöntemi:** -ORAN  
**Verinin Kaynağı:** ÖĞRENCİ İŞLERİ DAİRE BAŞKANLIĞI  
**Sorumlu İdare:**

| Performans Göstergesi                    | Ölçü Birimi | 2019 | 2020 Planlanan | 2020 YS Gerç. Tahmini | 2021 Hedef | 2022 Tahmin | 2023 Tahmin |
|--|-------------|------|----------------|-----------------------|------------|-------------|-------------|
| 4- Fen bilimleri kontenjan doluluk oranı | Oran        | 100  | 100            | 1.000                 | 100        | 100         | 100         |

**Göstergeye İlişkin Açıklama:** Muhtelif raporların hazırlanması kapsamında Rektörlük Birimlerinden elde edilen verilerin konsolide edilmesi.  
**Hesaplama Yöntemi:** -ORAN  
**Verinin Kaynağı:** ÖĞRENCİ İŞLERİ DAİRE BAŞKANLIĞI  
**Sorumlu İdare:**

| Performans Göstergesi                                     | Ölçü Birimi | 2019    | 2020 Planlanan | 2020 YS Gerç. Tahmini | 2021 Hedef | 2022 Tahmin | 2023 Tahmin |
|---|-------------|---------|----------------|-----------------------|------------|-------------|-------------|
| 5- Kütüphanede bulunan basılı ve elektronik kaynak sayısı | Sayı        | 256.163 | 30.000         | 356.629               | 360.000    | 400.000     | 400.000     |

**Göstergeye İlişkin Açıklama:** Muhtelif raporların hazırlanması kapsamında Rektörlük Birimlerinden elde edilen verilerin konsolide edilmesi.  
**Hesaplama Yöntemi:** -SAYI  
**Verinin Kaynağı:** KÜTÜPHANE VE DOKÜMANTASYON DAİRE BAŞKANLIĞI!  
**Sorumlu İdare:**

| Performans Göstergesi  | Ölçü Birimi | 2019  | 2020 Planlanan | 2020 YS Geç. Tahmini | 2021 Hedef | 2022 Tahmin | 2023 Tahmin |
|--|-------------|-------|----------------|----------------------|------------|-------------|-------------|
| 6- Kütüphanede bulunan öğrenci başına düşen basılı ve elektronik kaynak sayısı | Sayı        | 19,73 | 25             | 27                   | 28         | 30          | 30          |

**Göstergeye İlişkin Açıklama:** Muhtelif raporların hazırlanması kapsamında Rektörlük Birimlerinden elde edilen verilerin konsolide edilmesi.  
**Hesaplama Yöntemi:** -SAYI  
**Verinin Kaynağı:** KÜTÜPHANE VE DOKÜMANTASYON DAİRE BAŞKANLIĞI  
**Sorumlu İdare:**

| Performans Göstergesi                  | Ölçü Birimi | 2019    | 2020 Planlanan | 2020 YS Geç. Tahmini | 2021 Hedef | 2022 Tahmin | 2023 Tahmin |
|--|-------------|---------|----------------|----------------------|------------|-------------|-------------|
| 7- Kütüphaneden yararlanan kişi sayısı | Sayı        | 452.000 | 500.000        | 500.000              | 500.000    | 500.000     | 500.000     |

**Göstergeye İlişkin Açıklama:** Muhtelif raporların hazırlanması kapsamında Rektörlük Birimlerinden elde edilen verilerin konsolide edilmesi.  
**Hesaplama Yöntemi:** -SAYI  
**Verinin Kaynağı:** KÜTÜPHANE VE DOKÜMANTASYON DAİRE BAŞKANLIĞI  
**Sorumlu İdare:**

| Performans Göstergesi                                      | Ölçü Birimi | 2019 | 2020 Planlanan | 2020 YS Geç. Tahmini | 2021 Hedef | 2022 Tahmin | 2023 Tahmin |
|--|-------------|------|----------------|----------------------|------------|-------------|-------------|
| 8- Lisansüstü öğrencilerin toplam öğrenciler içindeki payı | Oran        | 0,09 | 0,1            | 0,9                  | 0,1        | 0,1         | 0,11        |

**Göstergeye İlişkin Açıklama:** Muhtelif raporların hazırlanması kapsamında Rektörlük Birimlerinden elde edilen verilerin konsolide edilmesi.  
**Hesaplama Yöntemi:** -ORAN  
**Verinin Kaynağı:** ÖĞRENCİ İŞLERİ DAİRE BAŞKANLIĞI  
**Sorumlu İdare:**

| Performans Göstergesi                | Ölçü Birimi | 2019 | 2020 Planlanan | 2020 YS Geç. Tahmini | 2021 Hedef | 2022 Tahmin | 2023 Tahmin |
|--------------------------------------|-------------|------|----------------|----------------------|------------|-------------|-------------|
| 9- Öğrenci başına düşen eğitim alanı | Metrekare   | 5,7  | 5              | 6,4                  | 7          | 7           | 7           |

**Göstergeye İlişkin Açıklama:** Muhtelif raporların hazırlanması kapsamında Rektörlük Birimlerinden elde edilen verilerin konsolide edilmesi.  
**Hesaplama Yöntemi:** -METREKARE  
**Verinin Kaynağı:** YAPI İŞLERİ TEKNİK DAİRE BAŞKANLIĞI  
**Sorumlu İdare:**

| Performans Göstergesi                | Ölçü Birimi | 2019 | 2020 Planlanan | 2020 YS Geç. Tahmini | 2021 Hedef | 2022 Tahmin | 2023 Tahmin |
|--------------------------------------|-------------|------|----------------|----------------------|------------|-------------|-------------|
| 10- Öğrenci başına düşen kapalı alan | Metrekare   | 13,7 | 13             | 14,7                 | 15         | 15          | 15          |

**Göstergeye İlişkin Açıklama:** Muhtelif raporların hazırlanması kapsamında Rektörlük Birimlerinden elde edilen verilerin konsolide edilmesi.  
**Hesaplama Yöntemi:** -METREKARE  
**Verinin Kaynağı:** YAPI İŞLERİ TEKNİK DAİRE BAŞKANLIĞI  
**Sorumlu İdare:**

| Performans Göstergesi   | Ölçü Birimi | 2019 | 2020 Planlanan | 2020 YS Geç. Tahmini | 2021 Hedef | 2022 Tahmin | 2023 Tahmin |
|---|-------------|------|----------------|----------------------|------------|-------------|-------------|
| 11- Öğrenci değişim programlarından yararlanan öğrencilerin oranı | Oran        | 0,01 | 2              | 1                    | 2          | 2           | 2           |

**Göstergeye İlişkin Açıklama:** Muhtelif raporların hazırlanması kapsamında Rektörlük Birimlerinden elde edilen verilerin konsolide edilmesi.  
**Hesaplama Yöntemi:** -ORAN  
**Verinin Kaynağı:** ÖĞRENCİ İŞLERİ DAİRE BAŞKANLIĞI  
**Sorumlu İdare:**

| Performans Göstergesi                         | Ölçü Birimi | 2019 | 2020 Planlanan | 2020 YS Geç. Tahmini | 2021 Hedef | 2022 Tahmin | 2023 Tahmin |
|---|-------------|------|----------------|----------------------|------------|-------------|-------------|
| 12- Öğretim üyesi başına düşen öğrenci sayısı | Sayı        | 65,8 | 70             | 70,03                | 66         | 67          | 68          |

**Göstergeye İlişkin Açıklama:** Muhtelif raporların hazırlanması kapsamında Rektörlük Birimlerinden elde edilen verilerin konsolide edilmesi.  
**Hesaplama Yöntemi:** -  
**Verinin Kaynağı:** ÖĞRENCİ İŞLERİ DAİRE BAŞKANLIĞI  
**Sorumlu İdare:**

| Performans Göstergesi                        | Ölçü Birimi | 2019 | 2020 Planlanan | 2020 YS Geç. Tahmini | 2021 Hedef | 2022 Tahmin | 2023 Tahmin |
|--|-------------|------|----------------|----------------------|------------|-------------|-------------|
| 13- Sağlık bilimleri kontenjan doluluk oranı | Oran        | 100  | 0              | 100                  | 100        | 100         | 100         |

**Göstergeye İlişkin Açıklama:** -  
**Hesaplama Yöntemi:** -  
**Verinin Kaynağı:** Lütfen detay ekranından kaynak ve yayınlama sıklığı bilgilerini giriniz!  
**Sorumlu İdare:**

| Performans Göstergesi                       | Ölçü Birimi | 2019  | 2020 Planlanan | 2020 YS Geç. Tahmini | 2021 Hedef | 2022 Tahmin | 2023 Tahmin |
|---|-------------|-------|----------------|----------------------|------------|-------------|-------------|
| 14- Sosyal bilimler kontenjan doluluk oranı | Oran        | 71,58 | 100            | 93,88                | 100        | 100         | 100         |

**Göstergeye İlişkin Açıklama:** Muhtelif raporların hazırlanması kapsamında Rektörlük Birimlerinden elde edilen verilerin konsolide edilmesi.  
**Hesaplama Yöntemi:** -  
**Verinin Kaynağı:** ÖĞRENCİ İŞLERİ DAİRE BAŞKANLIĞI  
**Sorumlu İdare:**

| Performans Göstergesi  | Ölçü Birimi | 2019 | 2020 Planlanan | 2020 YS Geç. Tahmini | 2021 Hedef | 2022 Tahmin | 2023 Tahmin |
|--|-------------|------|----------------|----------------------|------------|-------------|-------------|
| 15- Teknokent veya Teknoloji Transfer Ofisi (TTO) projelerine katılan öğrenci sayısı | Sayı        | 10   | 0              | 20                   | 20         | 20          | 0           |

**Göstergeye İlişkin Açıklama:** -  
**Hesaplama Yöntemi:** -  
**Verinin Kaynağı:** Lütfen detay ekranından kaynak ve yayınlama sıklığı bilgilerini giriniz!  
**Sorumlu İdare:**

| Performans Göstergesi  | Ölçü Birimi | 2019 | 2020 Planlanan | 2020 YS Geç. Tahmini | 2021 Hedef | 2022 Tahmin | 2023 Tahmin |
|--|-------------|------|----------------|----------------------|------------|-------------|-------------|
| 16- Uluslararası kuruluşlarla ortak uygulanan eğitim programı sayısı | Sayı        | 5    | 0              | 5                    | 5          | 5           | 5           |

**Göstergeye İlişkin Açıklama:** -  
**Hesaplama Yöntemi:** -  
**Verinin Kaynağı:** Lütfen detay ekranından kaynak ve yayınlama sıklığı bilgilerini giriniz!  
**Sorumlu İdare:**

| Performans Göstergesi                         | Ölçü Birimi | 2019 | 2020 Planlanan | 2020 YS Geç. Tahmini | 2021 Hedef | 2022 Tahmin | 2023 Tahmin |
|---|-------------|------|----------------|----------------------|------------|-------------|-------------|
| 17- Yabancı dilde eğitim veren program sayısı | Sayı        | 1    | 1              | 1                    | 1          | 2           | 3           |

**Göstergeye İlişkin Açıklama:** Muhtelif raporların hazırlanması kapsamında Rektörlük Birimlerinden elde edilen verilerin konsolide edilmesi.  
**Hesaplama Yöntemi:** -SAYI  
**Verinin Kaynağı:** ÖĞRENCİ İŞLERİ DAİRE BAŞKANLIĞI  
**Sorumlu İdare:**

| Performans Göstergesi                  | Ölçü Birimi | 2019 | 2020 Planlanan | 2020 YS Geç. Tahmini | 2021 Hedef | 2022 Tahmin | 2023 Tahmin |
|--|-------------|------|----------------|----------------------|------------|-------------|-------------|
| 18- Yabancı uyruklu akademisyen sayısı | Sayı        | 3    | 3              | 1                    | 2          | 2           | 2           |

**Göstergeye İlişkin Açıklama:** Muhtelif raporların hazırlanması kapsamında Rektörlük Birimlerinden elde edilen verilerin konsolide edilmesi.  
**Hesaplama Yöntemi:** -SAYI  
**Verinin Kaynağı:** ÖĞRENCİ İŞLERİ DAİRE BAŞKANLIĞI  
**Sorumlu İdare:**

| Performans Göstergesi              | Ölçü Birimi | 2019 | 2020 Planlanan | 2020 YS Geç. Tahmini | 2021 Hedef | 2022 Tahmin | 2023 Tahmin |
|------------------------------------|-------------|------|----------------|----------------------|------------|-------------|-------------|
| 19- Yabancı uyruklu öğrenci sayısı | Sayı        | 200  | 30             | 219                  | 241        | 263         | 285         |

**Göstergeye İlişkin Açıklama:** Muhtelif raporların hazırlanması kapsamında Rektörlük Birimlerinden elde edilen verilerin konsolide edilmesi.  
**Hesaplama Yöntemi:** -sayı  
**Verinin Kaynağı:** ÖĞRENCİ İŞLERİ DAİRE BAŞKANLIĞI  
**Sorumlu İdare:**

| Performans Göstergesi  | Ölçü Birimi | 2019 | 2020 Planlanan | 2020 YS Geç. Tahmini | 2021 Hedef | 2022 Tahmin | 2023 Tahmin |
|--|-------------|------|----------------|----------------------|------------|-------------|-------------|
| 20- Yan dal ve çift ana dal programından mezun olanların toplam mezun sayısına oranı | Oran        | 0,01 | 0,1            | 0,1                  | 0,1        | 0,2         | 0,3         |

**Göstergeye İlişkin Açıklama:** Muhtelif raporların hazırlanması kapsamında Rektörlük Birimlerinden elde edilen verilerin konsolide edilmesi.  
**Hesaplama Yöntemi:** -ORAN  
**Verinin Kaynağı:** ÖĞRENCİ İŞLERİ DAİRE BAŞKANLIĞI  
**Sorumlu İdare:**

| Performans Göstergesi   | Ölçü Birimi | -1 | 2020 Planlanan | 2020 YS Geç. Tahmini | 2021 Hedef | 2022 Tahmin | 2023 Tahmin |
|---|-------------|----|----------------|----------------------|------------|-------------|-------------|
| 21- Yükseköğretim kurumlarında öğretim elemanı ve öğrenci değişim programlarına katılanların sayısı | Sayı        | 0  | 0              | 0                    | 0          | 0           | 0           |

**Göstergeye İlişkin Açıklama:**  
**Hesaplama Yöntemi:**  
**Verinin Kaynağı:**  
**Sorumlu İdare:**



**Alt Program Kapsamında Yürütülecek Faaliyet Maliyetleri**

| Faaliyetler   | 2020 Bütçe        | 2020 Harcama Haziran | 2021 Bütçe         | 2022 Tahmin        | 2023 Tahmin        |
|---|-------------------|----------------------|--------------------|--------------------|--------------------|
| <b>Doktora ve Tıpta Uzmanlık Eğitimi</b>  | <b>3.858.000</b>  | <b>1.882.468</b>     | <b>4.575.000</b>   | <b>4.906.000</b>   | <b>5.215.000</b>   |
| Bütçe İçi   | 3.858.000         | 1.882.468            | 4.575.000          | 4.906.000          | 5.215.000          |
| Bütçe Dışı  | 0                 | 0                    | 0                  | 0                  | 0                  |
| <b>Yükseköğretim Kurumları Bilgi ve Kültürel Kaynaklar ile Sportif Altyapının Geliştirilmesi Hizmetleri</b> | <b>3.618.000</b>  | <b>1.279.159</b>     | <b>2.680.000</b>   | <b>2.802.000</b>   | <b>2.914.000</b>   |
| Bütçe İçi   | 3.618.000         | 1.279.159            | 2.680.000          | 2.802.000          | 2.914.000          |
| Bütçe Dışı  | 0                 | 0                    | 0                  | 0                  | 0                  |
| <b>Yükseköğretim Kurumları Birinci Öğretim</b>  | <b>76.538.000</b> | <b>41.209.031</b>    | <b>93.199.000</b>  | <b>98.748.000</b>  | <b>106.571.000</b> |
| Bütçe İçi   | 76.538.000        | 41.209.031           | 93.199.000         | 98.748.000         | 106.571.000        |
| Bütçe Dışı  | 0                 | 0                    | 0                  | 0                  | 0                  |
| <b>Yükseköğretim Kurumları İkinci Öğretim</b>   | <b>1.916.000</b>  | <b>941.606</b>       | <b>2.093.000</b>   | <b>2.223.000</b>   | <b>2.350.000</b>   |
| Bütçe İçi   | 1.916.000         | 941.606              | 2.093.000          | 2.223.000          | 2.350.000          |
| Bütçe Dışı  | 0                 | 0                    | 0                  | 0                  | 0                  |
| <b>Yükseköğretim Kurumları Tezsiz Yüksek Lisans</b>   | <b>120.000</b>    | <b>192.018</b>       | <b>137.000</b>     | <b>146.000</b>     | <b>155.000</b>     |
| Bütçe İçi   | 120.000           | 192.018              | 137.000            | 146.000            | 155.000            |
| Bütçe Dışı  | 0                 | 0                    | 0                  | 0                  | 0                  |
| <b>T O P L A M</b>  | <b>86.050.000</b> | <b>45.504.283</b>    | <b>102.684.000</b> | <b>108.825.000</b> | <b>117.205.000</b> |
| Bütçe İçi   | 86.050.000        | 45.504.283           | 102.684.000        | 108.825.000        | 117.205.000        |
| Bütçe Dışı  | 0                 | 0                    | 0                  | 0                  | 0                  |

**Faaliyetlere İlişkin Açıklamalar:****Doktora Öğrencilerine Yönelik Burs Hizmetleri**

Ülkemiz için öncelikli alanlarında nitelikli bilgi üretmek amaçlı doktoralı insan kaynağına olan ihtiyacı karşılamak üzere, devlet üniversitelerindeki doktora programlarında öğrenim gören öğrencileri desteklemek için YÖK tarafından verilen bir doktora burs programıdır.

**Doktora ve Tıpta Uzmanlık Eğitimi**

Üniversitemiz Yüksek lisans programı, tezli ve tezsiz olmak üzere iki şekilde yürütülebilir. Bu programların hangi enstitü anabilim/anasanat dallarında ve nasıl yürütüleceği ile yükseköğretim kurumlarının yetkisinde olan tezli ve tezsiz yüksek lisans programları arasında geçişe izin hususları senatolar tarafından çıkarılan yönetmelikle düzenlenir.

**Fen ve Mühendislik Bilimleri Öğrencilerinin Uygulamalı Eğitimi****Galatasaray Üniversitesine Bağlı İlk ve Orta Öğretim Hizmetleri****Lisans Öğrencilerine Yönelik Burs Hizmetleri**

Yükseköğretim sistemimizde her düzeyde niteliğin artırılmasına yönelik ülkemiz için büyük önem arz eden Yükseköğretim Kurulu tarafından belirlenecek Devlet üniversitelerindeki desteklenmesine karar verilen lisans programlarına ilk üç sırada yerleşen ve kayıt yaptıran öğrencilere Yükseköğretim Kurulunca belirlenen miktarda ve sürede verilen aylık burs programıdır.

**Mimar Sinan Güzel Sanatlar Üniversitesi Resim ve Heykel Müzesi Faaliyetleri****OSB Meslek Yüksekokulları Eğitim Desteği****Yabancı Uyruklu Öğrenci Programı Kapsamında Yürütülen Hizmetler**

Yükseköğretim kurulunun işbirliği protokolü ve/veya mutabakat zaptı imzaladığı ülkelerden gelen ve devlet yükseköğretim kurumlarına yerleştirilen yabancı uyruklu öğrencilere verilen burs programıdır.

**Yükseköğretim Kurumları Açıköğretim****Yükseköğretim Kurumları Bilgi ve Kültürel Kaynaklar ile Sportif Altyapının Geliştirilmesi Hizmetleri**

Üniversitenin eğitim-öğretim ve araştırma faaliyetlerini desteklemek için gereken her türlü materyali sağlamak, geliştirmek ve çağın gerektirdiği şekilde bu materyalleri sistemli bir şekilde düzenleyerek Üniversite öğretim elemanı, öğrencileri ve diğer araştırmacıların hizmetine sunmaktır.

**Yükseköğretim Kurumları Birinci Öğretim**

Örgün Eğitim: Öğrencilerin, eğitim - öğretim süresince ders ve uygulamalara devam etme zorunluluğunda oldukları bir eğitim - öğretim türüdür.

**Yükseköğretim Kurumları İkinci Öğretim**

Yükseköğretim kurumlarında normal örgün öğretimin bitimini takiben yapılan örgün öğretim türüdür.

**Yükseköğretim Kurumları Tezsiz Yüksek Lisans**

Tezsiz Yüksek Lisans programının amacı; öğrencinin bilimsel araştırma yaparak bilgilere erişme, bilgiyi değerlendirme ve yorumlama yeteneğini kazanmasını sağlamaktır. Bu program toplam 10 ders ve proje çalışmasından oluşur. Enstitümüz bünyesinde İşletme Tezsiz Yüksek Lisans ile Yönetim ve Organizasyon Tezsiz Yüksek Lisans programları bulunmaktadır.

**Yükseköğretim Kurumları Uluslararası Ortak Eğitim ve Öğretim Programı****Yükseköğretim Kurumları Uzaktan Eğitim**

Osmaniye Korkut Ata Üniversitesi uzaktan eğitim-öğretim programları ile uzaktan verilebilecek derslerin yürütülmesi kapsamında, uzaktan eğitim-öğretim alanındaki tüm faaliyetlerin etkin ve verimli bir şekilde yapılmasını temin etmek, bu alanlarda faaliyet gösteren ulusal veya uluslararası diğer birimlerle işbirliği yapmak ve bu alanlarda araştırma, geliştirme, altyapı hazırlama ve koordinasyon çalışmaları yapmaktır.

**Yükseköğretim Kurumları Yaz Okulları**

Osmaniye Korkut Ata Üniversitesi Yaz Okulu Programları Uygulama Yönergesi 4. Maddesi gereği Öğrenciler 15 krediyi aşmamak üzere ders alabilirler." hükmü yer almaktadır.  
Osmaniye Korkut Ata Üniversitesi Öğrencileri yarıyılarda aralık başarısız oldukları, alamadıkları, notunu yükseltmek istedikleri dersleri veya üst yarıyıldan ders alabilirler.

### Alt Program Adı: ÖĞRETİM ELEMANLARINA SAĞLANAN BURS VE DESTEKLER

#### Gereke ve Açıklamalar

Osmaniye Korkut Ata Üniversitesi 2019-2023 dönemi Stratejik Planı kapsamında, Üniversitemizde görev yapmakta ve doktora tez aşamasında olan araştırma görevlilerinin mecburi hizmet yükümlülüğüne ilişkin hükümler uygulanmaksızın en az altı ay veya en fazla bir yıl süreyle yurtdışına burslu ve yol giderleri karşılanarak gönderilmesine ilişkin YÖK tarafından destekler sağlanmaktadır. Akademik altyapının güçlendirilmesi için gerekli yapılanmanın sağlanması, akademik personelin eğitim ihtiyaçlarının karşılanması faaliyetleri yürütülecektir.

**Alt Program Hedefi:**

Alanında yetkin, araştırmacı, bilgi üreten ve aktaran akademisyenler yetiştirilmesi

**Performans Göstergeleri**

| Performans Göstergesi  | Ölçü Birimi | 2019 | 2020 Planlanan | 2020 YS Gerç. Tahmini | 2021 Hedef | 2022 Tahmin | 2023 Tahmin |
|--|-------------|------|----------------|-----------------------|------------|-------------|-------------|
| 1- SCI, SCI-Expanded, SSCI ve AHCI kapsamındaki dergilerde öğretim elemanı başına düşen yayın sayısı | Sayı        | 0,76 | 0              | 700                   | 750        | 750         | 750         |

**Göstergeye İlişkin Açıklama:****Hesaplama Yöntemi:****Verinin Kaynağı:****Sorumlu İdare:**

-  
Lütfen detay ekranından kaynak ve yayınlama sıklığı bilgilerini giriniz!

| Performans Göstergesi                            | Ölçü Birimi | 2019 | 2020 Planlanan | 2020 YS Gerç. Tahmini | 2021 Hedef | 2022 Tahmin | 2023 Tahmin |
|--|-------------|------|----------------|-----------------------|------------|-------------|-------------|
| 2- Araştırma bursundan yararlanan öğrenci sayısı | Sayı        | 1    | 1              | 4                     | 6          | 8           | 10          |

**Göstergeye İlişkin Açıklama:****Hesaplama Yöntemi:****Verinin Kaynağı:****Sorumlu İdare:**

Muhtelif raporların hazırlanması kapsamında Rektörlük Birimlerinden elde edilen verilerin konsolide edilmesi.  
-SAYI  
REKTÖRLÜK ÖZEL KALEM BİLİMSEL ARAŞTIRMALARB PROJE BİRİMİ

| Performans Göstergesi   | Ölçü Birimi | 2019 | 2020 Planlanan | 2020 YS Gerç. Tahmini | 2021 Hedef | 2022 Tahmin | 2023 Tahmin |
|---|-------------|------|----------------|-----------------------|------------|-------------|-------------|
| 3- YÖK tarafından öncelikli alanlarında sağlanan burslardan yararlanan doktora öğrenci sayısı | Sayı        | 3    | 3              | 3                     | 3          | 4           | 4           |

**Göstergeye İlişkin Açıklama:****Hesaplama Yöntemi:****Verinin Kaynağı:****Sorumlu İdare:**

Muhtelif raporların hazırlanması kapsamında Rektörlük Birimlerinden elde edilen verilerin konsolide edilmesi.  
-  
Lütfen detay ekranından kaynak ve yayınlama sıklığı bilgilerini giriniz!

| Performans Göstergesi  | Ölçü Birimi | 2019 | 2020 Planlanan | 2020 YS Gerç. Tahmini | 2021 Hedef | 2022 Tahmin | 2023 Tahmin |
|--|-------------|------|----------------|-----------------------|------------|-------------|-------------|
| 4- YÖK tarafından sağlanan yurt dışında yabancı dil yeterliliklerinin artırılmasına yönelik burslardan yararlanan sayısı | Sayı        | 1    | 0              | 0                     | 1          | 1           | 1           |

**Göstergeye İlişkin Açıklama:****Hesaplama Yöntemi:****Verinin Kaynağı:****Sorumlu İdare:**

Lütfen detay ekranından kaynak ve yayınlama sıklığı bilgilerini giriniz!

| Performans Göstergesi   | Ölçü Birimi | 2019 | 2020 Planlanan | 2020 YS Gerç. Tahmini | 2021 Hedef | 2022 Tahmin | 2023 Tahmin |
|---|-------------|------|----------------|-----------------------|------------|-------------|-------------|
| 5- Yükseköğretim Kurulu, Türkiye Bilimler Akademisi ve TÜBİTAK bilim, teşvik ve sanat ödülleri sayısı | Sayı        | 1    | 0              | 0                     | 2          | 2           | 2           |

**Göstergeye İlişkin Açıklama:****Hesaplama Yöntemi:****Verinin Kaynağı:****Sorumlu İdare:**

Lütfen detay ekranından kaynak ve yayınlama sıklığı bilgilerini giriniz!

**Alt Program Kapsamında Yürütülecek Faaliyet Maliyetleri**

| Faaliyetler  | 2020 Bütçe | 2020 Harcama Haziran | 2021 Bütçe | 2022 Tahmin | 2023 Tahmin |
|--|------------|----------------------|------------|-------------|-------------|
| <b>Öğretim Üyesi Yetiştirme Programı ve Yurtdışı Destek Hizmetleri</b> | <b>0</b>   | <b>1.962</b>         | <b>0</b>   | <b>0</b>    | <b>0</b>    |
| Bütçe İçi  | 0          | 1.962                | 0          | 0           | 0           |
| Bütçe Dışı   | 0          | 0                    | 0          | 0           | 0           |
| <b>T O P L A M</b>   | <b>0</b>   | <b>1.962</b>         | <b>0</b>   | <b>0</b>    | <b>0</b>    |
| Bütçe İçi  | 0          | 1.962                | 0          | 0           | 0           |
| Bütçe Dışı   | 0          | 0                    | 0          | 0           | 0           |

**Faaliyetlere İlişkin Açıklamalar:****Araştırma Görevlileri Yurtdışı Araştırma Bursu Hizmetleri**

Üniversitemizde görev yapmakta ve doktora tez aşamasında olan araştırma görevlilerinin mecburi hizmet yükümlülüğüne ilişkin hükümler uygulanmaksızın en az altı ay veya en fazla bir yıl süreyle yurtdışına burslu ve yol giderleri karşılanarak gönderilmesine ilişkin verilen burs programıdır.

**Öğretim Elemanları Yurtdışı Yabancı Dil Bursu Hizmetleri**

Üniversitemiz, doktora derecesine sahip araştırma görevlisi, öğretim görevlisi veya Dr. öğretim üyesi kadrolarında görev yapmakta olan öğretim elemanlarının, yabancı dil seviyesini yükseltmek için yurtdışında katıldıkları yabancı dil kursu giderlerinin desteklenmesi amacıyla verilecek burs programıdır.

**Öğretim Üyesi Yetiştirme Programı ve Yurtdışı Destek Hizmetleri**

ÖYP, eğitiminin yaygınlaştırılması gerekliliği, sosyal devlet anlayışının bir gereği olarak eğitimde fırsat eşitliğinin sağlanması, yaygın yükseköğretim için nitelikli ve yeterli sayıda öğretim üyelerine ihtiyaç duyulması, mevcut uygulamalarının istenilen amaca ulaşmakta yetersiz kalması ve nitelikli öğretim üyesi yetiştirmek amacıyla araştırma görevlilerinin yurt dışına gönderilmesinin oluşturduğu yüksek maliyetler yükseköğretim programlarının etkinliğini arttırmak amacıyla oluşturulmuş ve hayata geçirilmiştir.

**Alt Program Adı: YÜKSEKÖĞRETİMDE ÖĞRENCİ YAŞAMI****Gereke ve Açıklamalar**

Osmaniye Korkut Ata Üniversitesi 2019-2023 dönemi Stratejik Planı kapsamında, Üniversitemiz öğrencilerinin, Gelişmiş sportif, sanatsal ve kültürel aktiviteler, kaliteli beslenme ve barınma hizmetleri, sağlıklı eğitim ortamı ile ruhsal ve fiziksel olarak sağlıklı, becerileri artmış öğrenciler yetiştirilmesi Üniversitemizin temel önceliğidir. Bu kapsamda, yürütülen faaliyetler ve önümüzdeki dönemde öncelikli olarak yürütülecek hizmet ve faaliyetler, Öğrencilere sağlanan beslenme ve spor olanaklarının iyileştirilmesi, Sağlık Hizmetlerinin iyileştirilmesi, Kütüphane ve Yayın Hizmetlerinin öğrenci ve akademisyenlerimizin gereksinimlerini ön plana alarak ihtiyaç duydukları bilgileri doğru ve zamanında karşılanması faaliyetleri yürütülecektir.

**Alt Program Hedefi:**

Yükseköğretim öğrencilerine sunulan beslenme ve barınma hizmetlerinin kalitesinin artırılması; öğrencilerin kişisel ve sosyal gelişimi desteklenerek yaşam kalitesinin yükseltilmesi

**Performans Göstergeleri**

| Performans Göstergesi                               | Ölçü Birimi | -1 | 2020 Planlanan | 2020 YS Gerç. Tahmini | 2021 Hedef | 2022 Tahmin | 2023 Tahmin |
|---|-------------|----|----------------|-----------------------|------------|-------------|-------------|
| 1- Barınma hizmetlerinden yararlanan öğrenci sayısı | Sayı        | 0  | 0              | 0                     | 0          | 0           | 0           |

**Göstergeye İlişkin Açıklama:****Hesaplama Yöntemi:****Verinin Kaynağı:****Sorumlu İdare:**

| Performans Göstergesi                                | Ölçü Birimi | 2019    | 2020 Planlanan | 2020 YS Gerç. Tahmini | 2021 Hedef | 2022 Tahmin | 2023 Tahmin |
|--|-------------|---------|----------------|-----------------------|------------|-------------|-------------|
| 2- Beslenme hizmetlerinden yararlanan öğrenci sayısı | Sayı        | 138.500 | 174.248        | 27.982                | 18.000     | 180.000     | 180.000     |

**Göstergeye İlişkin Açıklama:****Hesaplama Yöntemi:****Verinin Kaynağı:****Sorumlu İdare:**

Muhtelif raporların hazırlanması kapsamında Rektörlük Birimlerinden elde edilen verilerin konsolide edilmesi.

-SAYI

SAGLIK KÜLTÜR VE SPOR DAİRE BAŞKANLIĞI

| Performans Göstergesi                       | Ölçü Birimi | 2019 | 2020 Planlanan | 2020 YS Gerç. Tahmini | 2021 Hedef | 2022 Tahmin | 2023 Tahmin |
|---|-------------|------|----------------|-----------------------|------------|-------------|-------------|
| 3- Öğrenci başına düşen sosyal donatı alanı | Metrekare   | 15,5 | 12             | 15,5                  | 16         | 16          | 16          |

**Göstergeye İlişkin Açıklama:****Hesaplama Yöntemi:****Verinin Kaynağı:****Sorumlu İdare:**

Muhtelif raporların hazırlanması kapsamında Rektörlük Birimlerinden elde edilen verilerin konsolide edilmesi.

-METREKARE

YAPI İŞLERİ TEKNİK DAİRE BAŞKANLIĞI

| Performans Göstergesi               | Ölçü Birimi | 2019 | 2020 Planlanan | 2020 YS Gerç. Tahmini | 2021 Hedef | 2022 Tahmin | 2023 Tahmin |
|-------------------------------------|-------------|------|----------------|-----------------------|------------|-------------|-------------|
| 4- Öğrenci kulüp ve topluluk sayısı | Sayı        | 37   | 62             | 37                    | 40         | 40          | 40          |

**Göstergeye İlişkin Açıklama:** Muhtelif raporların hazırlanması kapsamında Rektörlük Birimlerinden elde edilen verilerin konsolide edilmesi.  
**Hesaplama Yöntemi:** -SAYI  
**Verinin Kaynağı:** SAĞLIK KÜLTÜR VE SPOR DAİRE BAŞKANLIĞI  
**Sorumlu İdare:**

| Performans Göstergesi                          | Ölçü Birimi | 2019 | 2020 Planlanan | 2020 YS Gerç. Tahmini | 2021 Hedef | 2022 Tahmin | 2023 Tahmin |
|--|-------------|------|----------------|-----------------------|------------|-------------|-------------|
| 5- Sosyal, kültürel ve sportif faaliyet sayısı | Sayı        | 41   | 45             | 0                     | 65         | 65          | 55          |

**Göstergeye İlişkin Açıklama:** Muhtelif raporların hazırlanması kapsamında Rektörlük Birimlerinden elde edilen verilerin konsolide edilmesi.  
**Hesaplama Yöntemi:** -SAYI  
**Verinin Kaynağı:** SAĞLIK KÜLTÜR VE SPOR DAİRE BAŞKANLIĞI  
**Sorumlu İdare:**

| Performans Göstergesi                               | Ölçü Birimi | -1 | 2020 Planlanan | 2020 YS Gerç. Tahmini | 2021 Hedef | 2022 Tahmin | 2023 Tahmin |
|---|-------------|----|----------------|-----------------------|------------|-------------|-------------|
| 6- Yükseköğretimde öğrenci başına barınma harcaması | TL          | 0  | 0              | 0                     | 0          | 0           | 0           |

**Göstergeye İlişkin Açıklama:** -  
**Hesaplama Yöntemi:** -  
**Verinin Kaynağı:** Lütfen detay ekranından kaynak ve yayınlama sıklığı bilgilerini giriniz!  
**Sorumlu İdare:**

| Performans Göstergesi                                | Ölçü Birimi | 2019  | 2020 Planlanan | 2020 YS Gerç. Tahmini | 2021 Hedef | 2022 Tahmin | 2023 Tahmin |
|--|-------------|-------|----------------|-----------------------|------------|-------------|-------------|
| 7- Yükseköğretimde öğrenci başına beslenme harcaması | TL          | 10,54 | 95,3           | 9,72                  | 12         | 13          | 14          |

**Göstergeye İlişkin Açıklama:** Muhtelif raporların hazırlanması kapsamında Rektörlük Birimlerinden elde edilen verilerin konsolide edilmesi.  
**Hesaplama Yöntemi:** TL  
**Verinin Kaynağı:** Lütfen detay ekranından kaynak ve yayınlama sıklığı bilgilerini giriniz!  
**Sorumlu İdare:**

| Performans Göstergesi                                  | Ölçü Birimi | 2019 | 2020 Planlanan | 2020 YS Gerç. Tahmini | 2021 Hedef | 2022 Tahmin | 2023 Tahmin |
|--|-------------|------|----------------|-----------------------|------------|-------------|-------------|
| 8- Yükseköğretimde öğrenci yaşamından memnuniyet oranı | Oran        | 74   | 75             | 76                    | 77         | 78          | 78          |

**Göstergeye İlişkin Açıklama:** Her yıl Kurum İç Değerlendirme Raporu kapsamında yapılan öğrenci memnuniyet anket sonucu değerlendirilmektedir.  
**Hesaplama Yöntemi:** ORAN  
**Verinin Kaynağı:** Rektörlük Özel Kalem  
**Sorumlu İdare:**

| Performans Göstergesi  | Ölçü Birimi | 2019 | 2020 Planlanan | 2020 YS Gerç. Tahmini | 2021 Hedef | 2022 Tahmin | 2023 Tahmin |
|--|-------------|------|----------------|-----------------------|------------|-------------|-------------|
| 9- Yükseköğretimde öğrencilere sunulan sağlık hizmetinden yararlanan öğrenci sayısının toplam öğrenci sayısına oranı | Oran        | 270  | 355            | 360                   | 370        | 380         | 385         |

**Göstergeye İlişkin Açıklama:** Muhtelif raporların hazırlanması kapsamında Rektörlük Birimlerinden elde edilen verilerin konsolide edilmesi.  
**Hesaplama Yöntemi:** -ORAN  
**Verinin Kaynağı:** SAĞLIK KÜLTÜR VE SPOR DAİRE BAŞKANLIĞI  
**Sorumlu İdare:**

#### Alt Program Kapsamında Yürütülecek Faaliyet Maliyetleri

| Faaliyetler   | 2020 Bütçe       | 2020 Harcama Haziran | 2021 Bütçe       | 2022 Tahmin      | 2023 Tahmin      |
|---|------------------|----------------------|------------------|------------------|------------------|
| <b>Yükseköğretimde Beslenme Hizmetleri</b>                      | <b>1.215.000</b> | <b>538.875</b>       | <b>1.412.000</b> | <b>1.508.000</b> | <b>1.603.000</b> |
| Bütçe İçi   | 1.215.000        | 538.875              | 1.412.000        | 1.508.000        | 1.603.000        |
| Bütçe Dışı  | 0                | 0                    | 0                | 0                | 0                |
| <b>Yükseköğretimde Kültür ve Spor Hizmetleri</b>                | <b>317.000</b>   | <b>144.677</b>       | <b>348.000</b>   | <b>370.000</b>   | <b>392.000</b>   |
| Bütçe İçi   | 317.000          | 144.677              | 348.000          | 370.000          | 392.000          |
| Bütçe Dışı  | 0                | 0                    | 0                | 0                | 0                |
| <b>Yükseköğretimde Öğrenci Yaşamına İlişkin Diğer Hizmetler</b> | <b>1.175.000</b> | <b>376.108</b>       | <b>1.479.000</b> | <b>1.588.000</b> | <b>1.688.000</b> |
| Bütçe İçi   | 1.175.000        | 376.108              | 1.479.000        | 1.588.000        | 1.688.000        |
| Bütçe Dışı  | 0                | 0                    | 0                | 0                | 0                |
| <b>T O P L A M</b>  | <b>2.707.000</b> | <b>1.059.660</b>     | <b>3.239.000</b> | <b>3.466.000</b> | <b>3.683.000</b> |
| Bütçe İçi   | 2.707.000        | 1.059.660            | 3.239.000        | 3.466.000        | 3.683.000        |
| Bütçe Dışı  | 0                | 0                    | 0                | 0                | 0                |

## Faaliyetlere İlişkin Açıklamalar:

### Yükseköğretimde Barınma Hizmetleri

Öğrencilerin beden ve ruh sağlığını korumak, beslenme, çalışma, dinlenme ve ilgi alanlarına göre boş zamanlarını değerlendirmek, yeni ilgi alanları kazanmalarına imkan sağlayarak, gerek sağlık ve gerekse sosyal durumlarının iyileşmesine, yeteneklerinin ve kişiliklerinin sağlıklı bir şekilde gelişmesine imkan verecek hizmetler sunmak ve onları ruhsal ve bedensel sağlıklarına özen gösteren bireyler olarak yetiştirmek, birlikte düzenli ve disiplinli çalışma, dinlenme ve eğlenme alışkanlıkları kazandırmaktır.

### Yükseköğretimde Beslenme Hizmetleri

Öğrencilerin beden ve ruh sağlığını korumak, çalışma, dinlenme ve ilgi alanlarına göre boş zamanlarını değerlendirmek, yeni ilgi alanları kazanmalarına imkan sağlayarak, gerek sağlık ve gerekse sosyal durumlarının iyileşmesine, yeteneklerinin ve kişiliklerinin sağlıklı bir şekilde gelişmesine imkan verecek hizmetler sunmak ve onları ruhsal ve bedensel sağlıklarına özen gösteren bireyler olarak yetiştirmek, birlikte düzenli ve disiplinli çalışma, dinlenme ve eğlenme alışkanlıkları kazandırmaktır.

### Yükseköğretimde Kültür ve Spor Hizmetleri

Öğrencilerin beden ve ruh sağlığını korumak, çalışma, dinlenme ve ilgi alanlarına göre boş zamanlarını değerlendirmek, yeni ilgi alanları kazanmalarına imkan sağlayarak, gerek sağlık ve gerekse sosyal durumlarının iyileşmesine, yeteneklerinin ve kişiliklerinin sağlıklı bir şekilde gelişmesine imkan verecek hizmetler sunmak ve onları ruhsal ve bedensel sağlıklarına özen gösteren bireyler olarak yetiştirmek, birlikte düzenli ve disiplinli çalışma, dinlenme ve eğlenme alışkanlıkları kazandırmaktır.

### Yükseköğretimde Öğrenci Yaşamına İlişkin Diğer Hizmetler

Osmaniye Korkut Ata Üniversitesi Önlisans, Lisans ve Lisansüstü programlarında kayıtlı öğrencilerin eğitim, sağlık, spor ve kültürel ihtiyaçlarının karşılanması ve geliştirilmesinde haklarını gözetmek, ulusal çıkarlar konusunda duyarlı olmalarını sağlamak, yönetim organları ile öğrenciler arasında etkili bir iletişim kurarak öğrencilerin beklenti ve isteklerini yönetim organlarına iletmek ve öğrencilerin eğitim-öğretim konusundaki kararlara katılımını sağlamak amacıyla kurulacak olan Öğrenci Konseyleri ve kulüpleri kurulmuştur.

### Yükseköğretimde Sağlık Hizmetleri

**EKONOMİK SINIFLANDIRMA DÜZEYİNDE OSMANİYE KORKUT ATA ÜNİVERSİTESİ PERFORMANS PROGRAMI MALİYETİ**

| EKONOMİK KOD   | 2021                      |                            |                       |                    | 2022                      |                            |                       |                    | 2023                      |                            |                       |                    |
|--|---------------------------|----------------------------|-----------------------|--------------------|---------------------------|----------------------------|-----------------------|--------------------|---------------------------|----------------------------|-----------------------|--------------------|
|  | HİZMET PROGRAMLARI TOPLAM | YÖNETİM VE DESTEK PROGRAMI | PROGRAM DIŞI GİDERLER | TOPLAM             | HİZMET PROGRAMLARI TOPLAM | YÖNETİM VE DESTEK PROGRAMI | PROGRAM DIŞI GİDERLER | TOPLAM             | HİZMET PROGRAMLARI TOPLAM | YÖNETİM VE DESTEK PROGRAMI | PROGRAM DIŞI GİDERLER | TOPLAM             |
| <i>Personel Giderleri</i>                              | 78.894.000                | 18.504.000                 |                       | 97.398.000         | 84.735.000                | 19.885.000                 |                       | 104.620.000        | 89.924.000                | 21.115.000                 |                       | 111.039.000        |
| <i>Sosyal Güvenlik Kurumuna Devlet Primi Giderleri</i> | 10.726.000                | 3.069.000                  |                       | 13.795.000         | 11.523.000                | 3.297.000                  |                       | 14.820.000         | 12.226.000                | 3.503.000                  |                       | 15.729.000         |
| <i>Mal ve Hizmet Alım Giderleri</i>                    | 6.805.000                 | 668.000                    |                       | 7.473.000          | 7.232.000                 | 721.000                    |                       | 7.953.000          | 7.653.000                 | 772.000                    |                       | 8.425.000          |
| <i>Faiz Giderleri</i>                                  |                           |                            |                       | 0                  |                           |                            |                       | 0                  |                           |                            |                       | 0                  |
| <i>Cari Transferler</i>                                |                           | 2.490.000                  |                       | 2.490.000          |                           | 2.642.000                  |                       | 2.642.000          |                           | 2.796.000                  |                       | 2.796.000          |
| <i>Sermaye Giderleri</i>                               | 10.000.000                | 3.000.000                  |                       | 13.000.000         | 9.335.000                 | 2.879.000                  |                       | 12.214.000         | 11.649.000                | 3.300.000                  |                       | 14.949.000         |
| <i>Sermaye Transferleri</i>                            |                           |                            |                       | 0                  |                           |                            |                       | 0                  |                           |                            |                       | 0                  |
| <i>Borç Verme</i>                                      |                           |                            |                       | 0                  |                           |                            |                       | 0                  |                           |                            |                       | 0                  |
| <i>Yedek Ödenekler</i>                                 |                           |                            |                       | 0                  |                           |                            |                       | 0                  |                           |                            |                       | 0                  |
| <b>BÜTÇE İÇİ TOPLAM KAYNAK</b>                         | <b>106.425.000</b>        | <b>27.731.000</b>          | <b>0</b>              | <b>134.156.000</b> | <b>112.825.000</b>        | <b>29.424.000</b>          | <b>0</b>              | <b>142.249.000</b> | <b>121.452.000</b>        | <b>31.486.000</b>          | <b>0</b>              | <b>152.938.000</b> |
| <i>Düner Sermaye</i>                                   |                           |                            |                       | 0                  |                           |                            |                       | 0                  |                           |                            |                       | 0                  |
| <i>Özel Hesap</i>                                      |                           |                            |                       | 0                  |                           |                            |                       | 0                  |                           |                            |                       | 0                  |
| <i>Diğer Bütçe Dışı Kaynak</i>                         |                           |                            |                       | 0                  |                           |                            |                       | 0                  |                           |                            |                       | 0                  |
| <b>BÜTÇE DIŞI TOPLAM KAYNAK</b>                        | <b>0</b>                  | <b>0</b>                   | <b>0</b>              | <b>0</b>           | <b>0</b>                  | <b>0</b>                   | <b>0</b>              | <b>0</b>           | <b>0</b>                  | <b>0</b>                   | <b>0</b>              | <b>0</b>           |
| <b>GENEL TOPLAM</b>                                    | <b>106.425.000</b>        | <b>27.731.000</b>          | <b>0</b>              | <b>134.156.000</b> | <b>112.825.000</b>        | <b>29.424.000</b>          | <b>0</b>              | <b>142.249.000</b> | <b>121.452.000</b>        | <b>31.486.000</b>          | <b>0</b>              | <b>152.938.000</b> |

## FAALİYET MALİYETLERİ TABLOSU

|                           |  |
|---------------------------|--|
| <b>İdare Adı</b>          | OSMANİYE KORKUT ATA ÜNİVERSİTESİ   |
| <b>Program Adı</b>        | YÖNETİM VE DESTEK PROGRAMI   |
| <b>Alt Program Adı</b>    | TEFTİŞ, DENETİM VE DANIŞMANLIK HİZMETLERİ  |
| <b>Alt Program Hedefi</b> |  |
| <b>Faaliyet Adı</b>       | Hukuki Danışmanlık ve Muhakemat Hizmetleri   |
| <b>Açıklama</b>           | Üniversitemizin ve bağlı birimlerinin hizmetlerini sorunsuz ve objektif bir biçimde yürütebilmeleri için yürürlükteki mevzuat doğrultusunda her türlü hukuki danışmanlık hizmeti vermek ve hukuki ve idari uyumsuzlıklara, Üniversitemizin menfaatlerini gözetenek, en hızlı şekilde uygun çözüm yolları |

| EKONOMİK KOD   | 2020<br>Bütçe  | 2020<br>Harcama (Haziran) | 2021<br>Bütçe  | 2022<br>Tahmin | 2023<br>Tahmin |
|--|----------------|---------------------------|----------------|----------------|----------------|
| <i>Personel Giderleri</i>                              | 264.000        | 113.260                   | 314.000        | 338.000        | 357.000        |
| <i>Sosyal Güvenlik Kurumuna Devlet Primi Giderleri</i> | 37.000         | 14.468                    | 44.000         | 47.000         | 50.000         |
| <i>Mal ve Hizmet Alım Giderleri</i>                    | 5.000          | 410.132                   | 5.000          | 5.000          | 5.000          |
| <i>Faiz Giderleri</i>                                  |                |                           |                |                |                |
| <i>Cari Transferler</i>                                |                |                           |                |                |                |
| <i>Sermaye Giderleri</i>                               |                |                           |                |                |                |
| <i>Sermaye Transferleri</i>                            |                |                           |                |                |                |
| <i>Borç Verme</i>                                      |                |                           |                |                |                |
| <b>BÜTÇE İÇİ TOPLAM KAYNAK</b>                         | <b>306.000</b> | <b>537.860</b>            | <b>363.000</b> | <b>390.000</b> | <b>412.000</b> |
| <i>Döner Sermaye</i>                                   |                |                           |                |                |                |
| <i>Özel Hesap</i>                                      |                |                           |                |                |                |
| <i>Diğer Bütçe Dışı Kaynak</i>                         |                |                           |                |                |                |
| <b>BÜTÇE DIŞI TOPLAM KAYNAK</b>                        |                |                           |                |                |                |

|                                  |         |         |         |         |         |
|----------------------------------|---------|---------|---------|---------|---------|
| <b>FAALİYET MALİYETİ TOPLAMI</b> | 306.000 | 537.860 | 363.000 | 390.000 | 412.000 |
|----------------------------------|---------|---------|---------|---------|---------|



## FAALİYET MALİYETLERİ TABLOSU

|                           |   |
|---------------------------|---|
| <b>İdare Adı</b>          | OSMANİYE KORKUT ATA ÜNİVERSİTESİ  |
| <b>Program Adı</b>        | YÖNETİM VE DESTEK PROGRAMI  |
| <b>Alt Program Adı</b>    | TEFTİŞ, DENETİM VE DANIŞMANLIK HİZMETLERİ   |
| <b>Alt Program Hedefi</b> |   |
| <b>Faaliyet Adı</b>       | İç Denetim  |
| <b>Açıklama</b>           | 5018 SAYILI KANUN,Üniversitenin her türlü faaliyet ve işlemlerini, bağımsız ve tarafsız iç denetçileri vasıtasıyla; uygunluk, performans, malî, bilgi teknolojisi ve sistem denetimi uygulamalarıyla risk esaslı olarak değerlendirmek, yönetime yardımcı olmak ve Osmaniye Korkut Ata Üniversitesine |

| EKONOMİK KOD                                    | 2020 Bütçe    | 2020 Harcama (Haziran) | 2021 Bütçe    | 2022 Tahmin   | 2023 Tahmin   |
|---|---------------|------------------------|---------------|---------------|---------------|
| Personel Giderleri                              | 21.000        |                        | 24.000        | 27.000        | 27.000        |
| Sosyal Güvenlik Kurumuna Devlet Primi Giderleri | 2.000         |                        | 2.000         | 2.000         | 2.000         |
| Mal ve Hizmet Alım Giderleri                    | 2.000         |                        | 2.000         | 2.000         | 2.000         |
| Faiz Giderleri                                  |               |                        |               |               |               |
| Cari Transferler                                |               |                        |               |               |               |
| Sermaye Giderleri                               |               |                        |               |               |               |
| Sermaye Transferleri                            |               |                        |               |               |               |
| Borç Verme                                      |               |                        |               |               |               |
| <b>BÜTÇE İÇİ TOPLAM KAYNAK</b>                  | <b>25.000</b> |                        | <b>28.000</b> | <b>31.000</b> | <b>31.000</b> |
| Döner Sermaye                                   |               |                        |               |               |               |
| Özel Hesap                                      |               |                        |               |               |               |
| Diğer Bütçe Dışı Kaynak                         |               |                        |               |               |               |
| <b>BÜTÇE DIŞI TOPLAM KAYNAK</b>                 |               |                        |               |               |               |
| <b>FAALİYET MALİYETİ TOPLAMI</b>                | <b>25.000</b> |                        | <b>28.000</b> | <b>31.000</b> | <b>31.000</b> |

## FAALİYET MALİYETLERİ TABLOSU

|                           |  |
|---------------------------|--|
| <b>İdare Adı</b>          | OSMANİYE KORKUT ATA ÜNİVERSİTESİ   |
| <b>Program Adı</b>        | YÖNETİM VE DESTEK PROGRAMI   |
| <b>Alt Program Adı</b>    | ÜST YÖNETİM, İDARI VE MALİ HİZMETLER   |
| <b>Alt Program Hedefi</b> |  |
| <b>Faaliyet Adı</b>       | Bilgi Teknolojilerine Yönelik Faaliyetler  |
| <b>Açıklama</b>           | Üniversitemizin, hızla artan öğrenci ve personel sayısı ile birlikte ihtiyaç duyduğu ağ ve internet altyapısını geliştirecek çalışmaları yapmak, yazılım, donanım ve diğer bilişim hizmetleri konusundaki ihtiyaçlarını karşılamak, bu işler için gerekli uzman kadroları oluşturularak toplam kalite ilkeleri |

| EKONOMİK KOD                                    | 2020 Bütçe       | 2020 Harcama (Haziran) | 2021 Bütçe       | 2022 Tahmin      | 2023 Tahmin      |
|---|------------------|------------------------|------------------|------------------|------------------|
| Personel Giderleri                              | 1.043.000        | 442.291                | 1.242.000        | 1.333.000        | 1.415.000        |
| Sosyal Güvenlik Kurumuna Devlet Primi Giderleri | 161.000          | 68.973                 | 190.000          | 203.000          | 216.000          |
| Mal ve Hizmet Alım Giderleri                    | 40.000           | 10.865                 | 49.000           | 55.000           | 60.000           |
| Faiz Giderleri                                  |                  |                        |                  |                  |                  |
| Cari Transferler                                |                  |                        |                  |                  |                  |
| Sermaye Giderleri                               | 750.000          | 674.862                | 1.000.000        | 1.000.000        | 1.000.000        |
| Sermaye Transferleri                            |                  |                        |                  |                  |                  |
| Borç Verme                                      |                  |                        |                  |                  |                  |
| <b>BÜTÇE İÇİ TOPLAM KAYNAK</b>                  | <b>1.994.000</b> | <b>1.196.991</b>       | <b>2.481.000</b> | <b>2.591.000</b> | <b>2.691.000</b> |
| Döner Sermaye                                   |                  |                        |                  |                  |                  |
| Özel Hesap                                      |                  |                        |                  |                  |                  |
| Diğer Bütçe Dışı Kaynak                         |                  |                        |                  |                  |                  |
| <b>BÜTÇE DIŞI TOPLAM KAYNAK</b>                 |                  |                        |                  |                  |                  |
| <b>FAALİYET MALİYETİ TOPLAMI</b>                | <b>1.994.000</b> | <b>1.196.991</b>       | <b>2.481.000</b> | <b>2.591.000</b> | <b>2.691.000</b> |

## FAALİYET MALİYETLERİ TABLOSU

|                           |  |
|---------------------------|--|
| <b>İdare Adı</b>          | OSMANİYE KORKUT ATA ÜNİVERSİTESİ   |
| <b>Program Adı</b>        | YÖNETİM VE DESTEK PROGRAMI   |
| <b>Alt Program Adı</b>    | ÜST YÖNETİM, İDARI VE MALİ HİZMETLER   |
| <b>Alt Program Hedefi</b> |  |
| <b>Faaliyet Adı</b>       | Genel Destek Hizmetleri  |
| <b>Açıklama</b>           | Osmaniye Korkut Ata Üniversitesi, "Merkezi Araştırma Laboratuvarı" adlı altyapı projesinin amaçları doğrultusunda kurulmuştur.2010 yılından itibaren bünyesinde barındırdığı Toprak, Bitki ve Sulama Suyu Analiz Laboratuvarları ile analiz yapan ve araştırma laboratuvarları ile araştırmacılara |

| EKONOMİK KOD                                    | 2020 Bütçe       | 2020 Harcama (Haziran) | 2021 Bütçe       | 2022 Tahmin      | 2023 Tahmin      |
|---|------------------|------------------------|------------------|------------------|------------------|
| Personel Giderleri                              | 4.918.000        | 2.117.746              | 5.848.000        | 6.287.000        | 6.681.000        |
| Sosyal Güvenlik Kurumuna Devlet Primi Giderleri | 936.000          | 363.761                | 1.099.000        | 1.181.000        | 1.256.000        |
| Mal ve Hizmet Alım Giderleri                    | 324.000          | 161.696                | 353.000          | 376.000          | 399.000          |
| Faiz Giderleri                                  |                  |                        |                  |                  |                  |
| Cari Transferler                                | 523.000          | 265.000                | 569.000          | 598.000          | 631.000          |
| Sermaye Giderleri                               | 500.000          | 43.783                 |                  |                  |                  |
| Sermaye Transferleri                            |                  |                        |                  |                  |                  |
| Borç Verme                                      |                  |                        |                  |                  |                  |
| <b>BÜTÇE İÇİ TOPLAM KAYNAK</b>                  | <b>7.201.000</b> | <b>2.951.986</b>       | <b>7.869.000</b> | <b>8.442.000</b> | <b>8.967.000</b> |
| Döner Sermaye                                   |                  |                        |                  |                  |                  |
| Özel Hesap                                      |                  |                        |                  |                  |                  |
| Diğer Bütçe Dışı Kaynak                         |                  |                        |                  |                  |                  |
| <b>BÜTÇE DIŞI TOPLAM KAYNAK</b>                 |                  |                        |                  |                  |                  |
| <b>FAALİYET MALİYETİ TOPLAMI</b>                | <b>7.201.000</b> | <b>2.951.986</b>       | <b>7.869.000</b> | <b>8.442.000</b> | <b>8.967.000</b> |

## FAALİYET MALİYETLERİ TABLOSU

|                           |   |
|---------------------------|---|
| <b>İdare Adı</b>          | OSMANİYE KORKUT ATA ÜNİVERSİTESİ  |
| <b>Program Adı</b>        | YÖNETİM VE DESTEK PROGRAMI  |
| <b>Alt Program Adı</b>    | ÜST YÖNETİM, İDARI VE MALİ HİZMETLER  |
| <b>Alt Program Hedefi</b> |   |
| <b>Faaliyet Adı</b>       | İnşaat ve Yapı İşlerinin Yürütülmesi  |
| <b>Açıklama</b>           | Üniversitemizin temel gereksinimleri doğrultusunda, Üniversitede bulunan tüm birimlerin ihtiyaçlarını ve beklentilerini yasalardan ve teknolojik kurallardan ödün vermeksizin karşılamanın yollarını aramaktır. Diğer bir deyişle, tüm birimlerin gereksinimi olan yapılaşmayı, altyapıyı, teknolojiyi, |

| EKONOMİK KOD   | 2020 Bütçe       | 2020 Harcama (Haziran) | 2021 Bütçe       | 2022 Tahmin      | 2023 Tahmin      |
|--|------------------|------------------------|------------------|------------------|------------------|
| <i>Personel Giderleri</i>                              | 3.596.000        | 1.477.654              | 4.285.000        | 4.603.000        | 4.887.000        |
| <i>Sosyal Güvenlik Kurumuna Devlet Primi Giderleri</i> | 628.000          | 245.590                | 739.000          | 794.000          | 842.000          |
| <i>Mal ve Hizmet Alım Giderleri</i>                    | 53.000           | 16.130                 | 68.000           | 77.000           | 86.000           |
| <i>Faiz Giderleri</i>                                  |                  |                        |                  |                  |                  |
| <i>Cari Transferler</i>                                |                  |                        |                  |                  |                  |
| <i>Sermaye Giderleri</i>                               |                  |                        |                  |                  |                  |
| <i>Sermaye Transferleri</i>                            |                  |                        |                  |                  |                  |
| <i>Borç Verme</i>                                      |                  |                        |                  |                  |                  |
| <b>BÜTÇE İÇİ TOPLAM KAYNAK</b>                         | <b>4.277.000</b> | <b>1.739.373</b>       | <b>5.092.000</b> | <b>5.474.000</b> | <b>5.815.000</b> |
| <i>Döner Sermaye</i>                                   |                  |                        |                  |                  |                  |
| <i>Özel Hesap</i>                                      |                  |                        |                  |                  |                  |
| <i>Diğer Bütçe Dışı Kaynak</i>                         |                  |                        |                  |                  |                  |
| <b>BÜTÇE DIŞI TOPLAM KAYNAK</b>                        |                  |                        |                  |                  |                  |
| <b>FAALİYET MALİYETİ TOPLAMI</b>                       | <b>4.277.000</b> | <b>1.739.373</b>       | <b>5.092.000</b> | <b>5.474.000</b> | <b>5.815.000</b> |

## FAALİYET MALİYETLERİ TABLOSU

**İdare Adı** OSMANİYE KORKUT ATA ÜNİVERSİTESİ

**Program Adı** YÖNETİM VE DESTEK PROGRAMI

**Alt Program Adı** ÜST YÖNETİM, İDARI VE MALİ HİZMETLER

**Alt Program Hedefi**

**Faaliyet Adı** İnsan Kaynakları Yönetimine İlişkin Faaliyetler

**Açıklama** Üniversitemizin insan gücü planlaması ve personel politikaları ile ilgili çalışmalar yaparak personel sistemlerinin gelişmesinde önerilerde bulunarak, yaşanan hızlı değişim sürecine ayak uyduran çalışanlarımızın ihtiyaçları, eğitimleri ve gelişmelerinin sağlanması gibi hususlara önem veren, personel

| EKONOMİK KOD                                    | 2020<br>Bütçe    | 2020<br>Harcama (Haziran) | 2021<br>Bütçe    | 2022<br>Tahmin   | 2023<br>Tahmin   |
|---|------------------|---------------------------|------------------|------------------|------------------|
| Personel Giderleri                              | 1.057.000        | 601.478                   | 1.289.000        | 1.384.000        | 1.471.000        |
| Sosyal Güvenlik Kurumuna Devlet Primi Giderleri | 164.000          | 74.106                    | 194.000          | 209.000          | 223.000          |
| Mal ve Hizmet Alım Giderleri                    | 28.000           | 15.801                    | 30.000           | 31.000           | 32.000           |
| Faiz Giderleri                                  |                  |                           |                  |                  |                  |
| Cari Transferler                                | 1.694.000        | 1.190.488                 | 1.921.000        | 2.044.000        | 2.165.000        |
| Sermaye Giderleri                               |                  |                           |                  |                  |                  |
| Sermaye Transferleri                            |                  |                           |                  |                  |                  |
| Borç Verme                                      |                  |                           |                  |                  |                  |
| <b>BÜTÇE İÇİ TOPLAM KAYNAK</b>                  | <b>2.943.000</b> | <b>1.881.873</b>          | <b>3.434.000</b> | <b>3.668.000</b> | <b>3.891.000</b> |
| Döner Sermaye                                   |                  |                           |                  |                  |                  |
| Özel Hesap                                      |                  |                           |                  |                  |                  |
| Diğer Bütçe Dışı Kaynak                         |                  |                           |                  |                  |                  |
| <b>BÜTÇE DIŞI TOPLAM KAYNAK</b>                 |                  |                           |                  |                  |                  |
| <b>FAALİYET MALİYETİ TOPLAMI</b>                | <b>2.943.000</b> | <b>1.881.873</b>          | <b>3.434.000</b> | <b>3.668.000</b> | <b>3.891.000</b> |

## FAALİYET MALİYETLERİ TABLOSU

|                           |   |
|---------------------------|---|
| <b>İdare Adı</b>          | OSMANİYE KORKUT ATA ÜNİVERSİTESİ  |
| <b>Program Adı</b>        | YÖNETİM VE DESTEK PROGRAMI  |
| <b>Alt Program Adı</b>    | ÜST YÖNETİM, İDARI VE MALİ HİZMETLER  |
| <b>Alt Program Hedefi</b> |   |
| <b>Faaliyet Adı</b>       | Özel Kalem Hizmetleri   |
| <b>Açıklama</b>           | Üniversitemiz idari teşkilatında bulunan birimlerin verimli ve düzenli çalışmasını sağlamak üzere koordinasyonu oluşturmak, onların özverili çalışmaları ve destekleri ile akademik, idari personelimiz ve öğrencilerimizin taleplerini değerlendirerek hızlı ve etkili bir performans yönetimi |

| EKONOMİK KOD   | 2020 Bütçe       | 2020 Harcama (Haziran) | 2021 Bütçe       | 2022 Tahmin      | 2023 Tahmin      |
|--|------------------|------------------------|------------------|------------------|------------------|
| <i>Personel Giderleri</i>                              | 984.000          | 492.801                | 1.176.000        | 1.263.000        | 1.341.000        |
| <i>Sosyal Güvenlik Kurumuna Devlet Primi Giderleri</i> | 107.000          | 53.541                 | 125.000          | 135.000          | 143.000          |
| <i>Mal ve Hizmet Alım Giderleri</i>                    | 95.000           | 22.480                 | 115.000          | 128.000          | 140.000          |
| <i>Faiz Giderleri</i>                                  |                  |                        |                  |                  |                  |
| <i>Cari Transferler</i>                                |                  |                        |                  |                  |                  |
| <i>Sermaye Giderleri</i>                               |                  |                        |                  |                  |                  |
| <i>Sermaye Transferleri</i>                            |                  |                        |                  |                  |                  |
| <i>Borç Verme</i>                                      |                  |                        |                  |                  |                  |
| <b>BÜTÇE İÇİ TOPLAM KAYNAK</b>                         | <b>1.186.000</b> | <b>568.822</b>         | <b>1.416.000</b> | <b>1.526.000</b> | <b>1.624.000</b> |
| <i>Döner Sermaye</i>                                   |                  |                        |                  |                  |                  |
| <i>Özel Hesap</i>                                      |                  |                        |                  |                  |                  |
| <i>Diğer Bütçe Dışı Kaynak</i>                         |                  |                        |                  |                  |                  |
| <b>BÜTÇE DIŞI TOPLAM KAYNAK</b>                        |                  |                        |                  |                  |                  |
| <b>FAALİYET MALİYETİ TOPLAMI</b>                       | <b>1.186.000</b> | <b>568.822</b>         | <b>1.416.000</b> | <b>1.526.000</b> | <b>1.624.000</b> |

## FAALİYET MALİYETLERİ TABLOSU

|                           |   |
|---------------------------|---|
| <b>İdare Adı</b>          | OSMANİYE KORKUT ATA ÜNİVERSİTESİ  |
| <b>Program Adı</b>        | YÖNETİM VE DESTEK PROGRAMI  |
| <b>Alt Program Adı</b>    | ÜST YÖNETİM, İDARI VE MALİ HİZMETLER  |
| <b>Alt Program Hedefi</b> |   |
| <b>Faaliyet Adı</b>       | Strateji Geliştirme ve Mali Hizmetler   |
| <b>Açıklama</b>           | 5018 SAYILI KANUN,Üniversitemiz kaynaklarının etkili, ekonomik ve verimli kullanılmasını sağlamak; şeffaf, etkin ve hesap verebilir bir mali yönetim ve kontrol sistemi oluşturmak. |

| EKONOMİK KOD   | 2020 Bütçe       | 2020 Harcama (Haziran) | 2021 Bütçe       | 2022 Tahmin      | 2023 Tahmin      |
|--|------------------|------------------------|------------------|------------------|------------------|
| <i>Personel Giderleri</i>                              | 1.016.000        | 534.185                | 1.209.000        | 1.300.000        | 1.380.000        |
| <i>Sosyal Güvenlik Kurumuna Devlet Primi Giderleri</i> | 197.000          | 83.845                 | 232.000          | 249.000          | 265.000          |
| <i>Mal ve Hizmet Alım Giderleri</i>                    | 15.000           | 4.577                  | 15.000           | 15.000           | 15.000           |
| <i>Faiz Giderleri</i>                                  |                  |                        |                  |                  |                  |
| <i>Cari Transferler</i>                                |                  |                        |                  |                  |                  |
| <i>Sermaye Giderleri</i>                               |                  |                        |                  |                  |                  |
| <i>Sermaye Transferleri</i>                            |                  |                        |                  |                  |                  |
| <i>Borç Verme</i>                                      |                  |                        |                  |                  |                  |
| <b>BÜTÇE İÇİ TOPLAM KAYNAK</b>                         | <b>1.228.000</b> | <b>622.607</b>         | <b>1.456.000</b> | <b>1.564.000</b> | <b>1.660.000</b> |
| <i>Döner Sermaye</i>                                   |                  |                        |                  |                  |                  |
| <i>Özel Hesap</i>                                      |                  |                        |                  |                  |                  |
| <i>Diğer Bütçe Dışı Kaynak</i>                         |                  |                        |                  |                  |                  |
| <b>BÜTÇE DIŞI TOPLAM KAYNAK</b>                        |                  |                        |                  |                  |                  |
| <b>FAALİYET MALİYETİ TOPLAMI</b>                       | <b>1.228.000</b> | <b>622.607</b>         | <b>1.456.000</b> | <b>1.564.000</b> | <b>1.660.000</b> |

## FAALİYET MALİYETLERİ TABLOSU

|                           |  |
|---------------------------|--|
| <b>İdare Adı</b>          | OSMANİYE KORKUT ATA ÜNİVERSİTESİ   |
| <b>Program Adı</b>        | YÖNETİM VE DESTEK PROGRAMI   |
| <b>Alt Program Adı</b>    | ÜST YÖNETİM, İDARI VE MALİ HİZMETLER   |
| <b>Alt Program Hedefi</b> |  |
| <b>Faaliyet Adı</b>       | Taşınmaz Mal Gelirleriyle Yürütülecek Hizmetler  |
| <b>Açıklama</b>           | Üniversitelerin, 2547 sayılı Kanunun ek 25 inci maddesine göre taşınmaz mallardan elde edilen kira, satış ve işletme gelirleri, Taşınmaz Mal Gelirleri İle Yürütülecek Hizmetler” fonksiyonunda yürütülmesini sağlamaktır. |

| EKONOMİK KOD                                    | 2020 Bütçe   | 2020 Harcama (Haziran) | 2021 Bütçe   | 2022 Tahmin  | 2023 Tahmin  |
|---|--------------|------------------------|--------------|--------------|--------------|
| Personel Giderleri                              |              |                        |              |              |              |
| Sosyal Güvenlik Kurumuna Devlet Primi Giderleri |              |                        |              |              |              |
| Mal ve Hizmet Alım Giderleri                    | 3.000        | 41                     | 3.000        | 3.000        | 3.000        |
| Faiz Giderleri                                  |              |                        |              |              |              |
| Cari Transferler                                |              |                        |              |              |              |
| Sermaye Giderleri                               |              |                        |              |              |              |
| Sermaye Transferleri                            |              |                        |              |              |              |
| Borç Verme                                      |              |                        |              |              |              |
| <b>BÜTÇE İÇİ TOPLAM KAYNAK</b>                  | <b>3.000</b> | <b>41</b>              | <b>3.000</b> | <b>3.000</b> | <b>3.000</b> |
| Döner Sermaye                                   |              |                        |              |              |              |
| Özel Hesap                                      |              |                        |              |              |              |
| Diğer Bütçe Dışı Kaynak                         |              |                        |              |              |              |
| <b>BÜTÇE DIŞI TOPLAM KAYNAK</b>                 |              |                        |              |              |              |
| <b>FAALİYET MALİYETİ TOPLAMI</b>                | <b>3.000</b> | <b>41</b>              | <b>3.000</b> | <b>3.000</b> | <b>3.000</b> |



## FAALİYET MALİYETLERİ TABLOSU

|                           |   |
|---------------------------|---|
| <b>İdare Adı</b>          | OSMANİYE KORKUT ATA ÜNİVERSİTESİ  |
| <b>Program Adı</b>        | YÖNETİM VE DESTEK PROGRAMI  |
| <b>Alt Program Adı</b>    | ÜST YÖNETİM, İDARI VE MALİ HİZMETLER  |
| <b>Alt Program Hedefi</b> |   |
| <b>Faaliyet Adı</b>       | Yükseköğretimde Öğrencilere Yönelik İdari Hizmetler   |
| <b>Açıklama</b>           | Öğrenci İşleri Dairesi Başkanlığı ve SKS Daire Başkanlığı , 2547 sayılı Yükseköğretim Kanunu ve 124 sayılı Yükseköğretim Üst Kuruluşları ile Yükseköğretim Kurumlarının İdari Teşkilatı Hakkında Kanun Hükmünde Kararname ile belirlenmiş görevleri gerçekleştirmek üzere kurulmuş, |

| EKONOMİK KOD                                    | 2020 Bütçe       | 2020 Harcama (Haziran) | 2021 Bütçe       | 2022 Tahmin      | 2023 Tahmin      |
|---|------------------|------------------------|------------------|------------------|------------------|
| Personel Giderleri                              | 2.621.000        | 1.401.189              | 3.117.000        | 3.350.000        | 3.556.000        |
| Sosyal Güvenlik Kurumuna Devlet Primi Giderleri | 377.000          | 228.534                | 444.000          | 477.000          | 506.000          |
| Mal ve Hizmet Alım Giderleri                    | 27.000           | 29.967                 | 28.000           | 29.000           | 30.000           |
| Faiz Giderleri                                  |                  |                        |                  |                  |                  |
| Cari Transferler                                |                  |                        |                  |                  |                  |
| Sermaye Giderleri                               |                  |                        | 2.000.000        | 1.879.000        | 2.300.000        |
| Sermaye Transferleri                            |                  |                        |                  |                  |                  |
| Borç Verme                                      |                  |                        |                  |                  |                  |
| <b>BÜTÇE İÇİ TOPLAM KAYNAK</b>                  | <b>3.025.000</b> | <b>1.659.690</b>       | <b>5.589.000</b> | <b>5.735.000</b> | <b>6.392.000</b> |
| Döner Sermaye                                   |                  |                        |                  |                  |                  |
| Özel Hesap                                      |                  |                        |                  |                  |                  |
| Diğer Bütçe Dışı Kaynak                         |                  |                        |                  |                  |                  |
| <b>BÜTÇE DIŞI TOPLAM KAYNAK</b>                 |                  |                        |                  |                  |                  |
| <b>FAALİYET MALİYETİ TOPLAMI</b>                | <b>3.025.000</b> | <b>1.659.690</b>       | <b>5.589.000</b> | <b>5.735.000</b> | <b>6.392.000</b> |

**FAALİYETLER DÜZEYİNDE OSMANİYE KORKUT ATA ÜNİVERSİTESİ PERFORMANS PROGRAMI MALİYETİ**

| PROGRAM SINIFLANDIRMASI                                    | 2021              |            |                   | 2022              |            |                   | 2023              |            |                   |
|--|-------------------|------------|-------------------|-------------------|------------|-------------------|-------------------|------------|-------------------|
|  | BÜTÇE İÇİ         | BÜTÇE DIŞI | TOPLAM            | BÜTÇE İÇİ         | BÜTÇE DIŞI | TOPLAM            | BÜTÇE İÇİ         | BÜTÇE DIŞI | TOPLAM            |
| <b>YÖNETİM VE DESTEK PROGRAMI</b>                          | <b>27.731.000</b> | <b>0</b>   | <b>27.731.000</b> | <b>29.424.000</b> | <b>0</b>   | <b>29.424.000</b> | <b>31.486.000</b> | <b>0</b>   | <b>31.486.000</b> |
| <b>TEFTİŞ, DENETİM VE DANIŞMANLIK HİZMETLERİ</b>           | 391.000           | 0          | 391.000           | 421.000           | 0          | 421.000           | 443.000           | 0          | 443.000           |
| <i>Hukuki Danışmanlık ve Muhakemat Hizmetleri</i>          | 363.000           | 0          | 363.000           | 390.000           | 0          | 390.000           | 412.000           | 0          | 412.000           |
| <i>İç Denetim</i>  | 28.000            | 0          | 28.000            | 31.000            | 0          | 31.000            | 31.000            | 0          | 31.000            |
| <b>ÜST YÖNETİM, İDARİ VE MALİ HİZMETLER</b>                | <b>27.340.000</b> | <b>0</b>   | <b>27.340.000</b> | <b>29.003.000</b> | <b>0</b>   | <b>29.003.000</b> | <b>31.043.000</b> | <b>0</b>   | <b>31.043.000</b> |
| <i>Bilgi Teknolojilerine Yönelik Faaliyetler</i>           | 2.481.000         | 0          | 2.481.000         | 2.591.000         | 0          | 2.591.000         | 2.691.000         | 0          | 2.691.000         |
| <i>Genel Destek Hizmetleri</i>                             | 7.869.000         | 0          | 7.869.000         | 8.442.000         | 0          | 8.442.000         | 8.967.000         | 0          | 8.967.000         |
| <i>İnşaat ve Yapı İşlerinin Yürütülmesi</i>                | 5.092.000         | 0          | 5.092.000         | 5.474.000         | 0          | 5.474.000         | 5.815.000         | 0          | 5.815.000         |
| <i>İnsan Kaynakları Yönetimine İlişkin Faaliyetler</i>     | 3.434.000         | 0          | 3.434.000         | 3.668.000         | 0          | 3.668.000         | 3.891.000         | 0          | 3.891.000         |
| <i>Özel Kalem Hizmetleri</i>                               | 1.416.000         | 0          | 1.416.000         | 1.526.000         | 0          | 1.526.000         | 1.624.000         | 0          | 1.624.000         |
| <i>Strateji Geliştirme ve Mali Hizmetler</i>               | 1.456.000         | 0          | 1.456.000         | 1.564.000         | 0          | 1.564.000         | 1.660.000         | 0          | 1.660.000         |
| <i>Taşınmaz Mal Gelirleriyle Yürütülecek Hizmetler</i>     | 3.000             | 0          | 3.000             | 3.000             | 0          | 3.000             | 3.000             | 0          | 3.000             |
| <i>Yükseköğretimde Öğrencilere Yönelik İdari Hizmetler</i> | 5.589.000         | 0          | 5.589.000         | 5.735.000         | 0          | 5.735.000         | 6.392.000         | 0          | 6.392.000         |
| <b>GENEL TOPLAM</b>  | <b>27.731.000</b> | <b>0</b>   | <b>27.731.000</b> | <b>29.424.000</b> | <b>0</b>   | <b>29.424.000</b> | <b>31.486.000</b> | <b>0</b>   | <b>31.486.000</b> |

**EKONOMİK SINIFLANDIRMA DÜZEYİNDE OSMANİYE KORKUT ATA ÜNİVERSİTESİ PERFORMANS PROGRAMI MALİYETİ**

| EKONOMİK KOD   | 2021                      |                            |                       |                   | 2022                      |                            |                       |                   | 2023                      |                            |                       |                   |
|--|---------------------------|----------------------------|-----------------------|-------------------|---------------------------|----------------------------|-----------------------|-------------------|---------------------------|----------------------------|-----------------------|-------------------|
|  | HİZMET PROGRAMLARI TOPLAM | YÖNETİM VE DESTEK PROGRAMI | PROGRAM DIŞI GİDERLER | TOPLAM            | HİZMET PROGRAMLARI TOPLAM | YÖNETİM VE DESTEK PROGRAMI | PROGRAM DIŞI GİDERLER | TOPLAM            | HİZMET PROGRAMLARI TOPLAM | YÖNETİM VE DESTEK PROGRAMI | PROGRAM DIŞI GİDERLER | TOPLAM            |
| <i>Personel Giderleri</i>                              |                           | 18.504.000                 |                       | 18.504.000        |                           | 19.885.000                 |                       | 19.885.000        |                           | 21.115.000                 |                       | 21.115.000        |
| <i>Sosyal Güvenlik Kurumuna Devlet Primi Giderleri</i> |                           | 3.069.000                  |                       | 3.069.000         |                           | 3.297.000                  |                       | 3.297.000         |                           | 3.503.000                  |                       | 3.503.000         |
| <i>Mal ve Hizmet Alım Giderleri</i>                    |                           | 668.000                    |                       | 668.000           |                           | 721.000                    |                       | 721.000           |                           | 772.000                    |                       | 772.000           |
| <i>Faiz Giderleri</i>                                  |                           |                            |                       | 0                 |                           |                            |                       | 0                 |                           |                            |                       | 0                 |
| <i>Cari Transferler</i>                                |                           | 2.490.000                  |                       | 2.490.000         |                           | 2.642.000                  |                       | 2.642.000         |                           | 2.796.000                  |                       | 2.796.000         |
| <i>Sermaye Giderleri</i>                               |                           | 3.000.000                  |                       | 3.000.000         |                           | 2.879.000                  |                       | 2.879.000         |                           | 3.300.000                  |                       | 3.300.000         |
| <i>Sermaye Transferleri</i>                            |                           |                            |                       | 0                 |                           |                            |                       | 0                 |                           |                            |                       | 0                 |
| <i>Borç Verme</i>                                      |                           |                            |                       | 0                 |                           |                            |                       | 0                 |                           |                            |                       | 0                 |
| <i>Yedek Ödenekler</i>                                 |                           |                            |                       | 0                 |                           |                            |                       | 0                 |                           |                            |                       | 0                 |
| <b>BÜTÇE İÇİ TOPLAM KAYNAK</b>                         | <b>0</b>                  | <b>27.731.000</b>          | <b>0</b>              | <b>27.731.000</b> | <b>0</b>                  | <b>29.424.000</b>          | <b>0</b>              | <b>29.424.000</b> | <b>0</b>                  | <b>31.486.000</b>          | <b>0</b>              | <b>31.486.000</b> |
| <i>Düner Sermaye</i>                                   |                           |                            |                       | 0                 |                           |                            |                       | 0                 |                           |                            |                       | 0                 |
| <i>Özel Hesap</i>                                      |                           |                            |                       | 0                 |                           |                            |                       | 0                 |                           |                            |                       | 0                 |
| <i>Diğer Bütçe Dışı Kaynak</i>                         |                           |                            |                       | 0                 |                           |                            |                       | 0                 |                           |                            |                       | 0                 |
| <b>BÜTÇE DIŞI TOPLAM KAYNAK</b>                        | <b>0</b>                  | <b>0</b>                   | <b>0</b>              | <b>0</b>          | <b>0</b>                  | <b>0</b>                   | <b>0</b>              | <b>0</b>          | <b>0</b>                  | <b>0</b>                   | <b>0</b>              | <b>0</b>          |
| <b>GENEL TOPLAM</b>                                    | <b>0</b>                  | <b>27.731.000</b>          | <b>0</b>              | <b>27.731.000</b> | <b>0</b>                  | <b>29.424.000</b>          | <b>0</b>              | <b>29.424.000</b> | <b>0</b>                  | <b>31.486.000</b>          | <b>0</b>              | <b>31.486.000</b> |

**FAALİYETLERDEN SORUMLU HARCAMA BİRİMLERİ**

**İdare Adı**  
**Yıl**

OSMANİYE KORKUT ATA ÜNİVERSİTESİ  
2021 (Cumhurbaşkanı Teklifi)

| PROGRAM  | ALT PROGRAM                                      | FAALİYET   | SORUMLU HARCAMA BİRİMİ  |   |
|--|--|--|---|---|
| ARAŞTIRMA, GELİŞTİRME VE YENİLİK                         | YÜKSEKÖĞRETİMDE BİLİMSEL ARAŞTIRMA VE GELİŞTİRME | Yükseköğretim Kurumlarının Bilimsel Araştırma Projeleri  | ÖZEL KALEM (REKTÖRLÜK)  |   |
|  |  | Doktora ve Tıpta Uzmanlık Eğitimi  | FEN BİLİMLERİ ENSTİTÜSÜ, SOSYAL BİLİMLER ENSTİTÜSÜ  |   |
|  |  | Yükseköğretim Kurumları Bilgi ve Kültürel Kaynaklar ile Sportif Altyapının Geliştirilmesi Hizmetleri | KÜTÜPHANE VE DOKÜMANTASYON DAİRE BAŞKANLIĞI   |   |
|  |  | Yükseköğretim Kurumları Birinci Öğretim  | ÖZEL KALEM (GENEL SEKRETERLİK), İDARİ VE MALİ İŞLER DAİRE BAŞKANLIĞI, YAPI İŞLERİ VE TEKNİK DAİRE BAŞKANLIĞI, SAĞLIK BİLİMLERİ FAKÜLTESİ, FEN-EDEBİYAT FAKÜLTESİ, MÜHENDİSLİK FAKÜLTESİ, GÜZEL SANATLAR TASARIM VE MİMARLIK FAKÜLTESİ, MESLEK YÜKSEKOKULU, KADIRLI MESLEK YÜKSEKOKULU, İKTİSADİ VE İDARİ BİLİMLER FAKÜLTESİ, İLAHİYAT FAKÜLTESİ, SOSYAL VE BEŞERİ BİLİMLER FAKÜLTESİ, BEDEN EĞİTİMİ VE SPOR YÜKSEKOKULU, YABANCI DİLLER YÜKSEKOKULU, KADIRLI UYGULAMALI BİLİMLER YÜKSEKOKULU, BAĞÇE MESLEK YÜKSEKOKULU, DÜZİÇİ MESLEK YÜKSEKOKULU, SAĞLIK HİZMETLERİ MESLEK YÜKSEKOKULU |   |
|  |  |  | İDARİ VE MALİ İŞLER DAİRE BAŞKANLIĞI, FEN-EDEBİYAT FAKÜLTESİ, MÜHENDİSLİK FAKÜLTESİ, MESLEK YÜKSEKOKULU, İKTİSADİ VE İDARİ BİLİMLER FAKÜLTESİ, İLAHİYAT FAKÜLTESİ   |   |
|  |  |  | SOSYAL BİLİMLER ENSTİTÜSÜ   |   |
|  |  |  | Yükseköğretim Kurumları İkinci Öğretim  |   |
|  |  | Yükseköğretim Kurumları Tezsiz Yüksek Lisans   | SOSYAL BİLİMLER ENSTİTÜSÜ   |   |
|  |  | YÜKSEKÖĞRETİMDE ÖĞRENCİ YAŞAMI   | Yükseköğretimde Beslenme Hizmetleri   | SAĞLIK, KÜLTÜR VE SPOR DAİRE BAŞKANLIĞI |
|  |  |  | Yükseköğretimde Kültür ve Spor Hizmetleri   | SAĞLIK, KÜLTÜR VE SPOR DAİRE BAŞKANLIĞI |
| Yükseköğretimde Öğrenci Yaşamına İlişkin Diğer Hizmetler | SAĞLIK, KÜLTÜR VE SPOR DAİRE BAŞKANLIĞI          |  |   |   |
| YÖNETİM VE DESTEK PROGRAMI                               | TEFTİŞ, DENETİM VE DANIŞMANLIK HİZMETLERİ        | Hukuki Danışmanlık ve Muhakemat Hizmetleri   | HUKUK MÜŞAVİRLİĞİ   |   |
|  |  | İç Denetim   | ÖZEL KALEM (REKTÖRLÜK)  |   |
|  | ÜST YÖNETİM, İDARİ VE MALİ HİZMETLER             | Bilgi Teknolojilerine Yönelik Faaliyetler  | BİLGİ İŞLEM DAİRE BAŞKANLIĞI  |   |
|  |  | Genel Destek Hizmetleri  | ÖZEL KALEM (GENEL SEKRETERLİK), İDARİ VE MALİ İŞLER DAİRE BAŞKANLIĞI  |   |
|  |  | İnsan Kaynakları Yönetimine İlişkin Faaliyetler  | PERSONEL DAİRE BAŞKANLIĞI   |   |
|  |  | İnşaat ve Yapı İşlerinin Yürütülmesi   | YAPI İŞLERİ VE TEKNİK DAİRE BAŞKANLIĞI  |   |
|  |  | Özel Kalem Hizmetleri  | ÖZEL KALEM (REKTÖRLÜK)  |   |
|  |  | Strateji Geliştirme ve Mali Hizmetler  | STRATEJİ GELİŞTİRME DAİRE BAŞKANLIĞI  |   |
|  |  | Taşınmaz Mal Gelirleriyle Yürütülecek Hizmetler  | İDARİ VE MALİ İŞLER DAİRE BAŞKANLIĞI  |   |
|  |  | Yükseköğretimde Öğrencilere Yönelik İdari Hizmetler  | SAĞLIK, KÜLTÜR VE SPOR DAİRE BAŞKANLIĞI, YAPI İŞLERİ VE TEKNİK DAİRE BAŞKANLIĞI, ÖĞRENCİ İŞLERİ DAİRE BAŞKANLIĞI  |   |